

RESOLUCIÓN No. 009 DE
21 DE AGOSTO DE 2025

“Por medio de la cual se otorga autorización al señor **LUIS FERNANDO ANDRADE MOVILLA**, identificado con cedula de ciudadanía No. 77.195.583, Para efectuar aprovechamiento forestal sobre árboles aislados fuera de la cobertura de bosque natural en terreno privado, en los predios llamados “**EL CONSEJO Y MI SALVACIÓN**”, ubicado en zona rural, Jurisdicción del Municipio de Chimichagua– Cesar.”

El operario calificado y coordinador GIT para la gestión en la seccional de Chimichagua de la Corporación Autónoma Regional del Cesar “CORPOCESAR”, en ejercicio de sus funciones de conformidad con lo dispuesto en la Resolución No. 0032 de fecha 12 de febrero de 2025, emanada de la Dirección General de esta entidad y

CONSIDERANDO

Que el señor **LUIS FERNANDO ANDRADE MOVILLA**, identificado con cedula de ciudadanía No. 77.195.583, quien actúa según poder especial en nombre y representación del señor **EUTIMIO DAVILA MANCILLA** identificado con cedula de ciudadanía No 9.262.872, propietario de los predios con matrículas inmobiliarias No **192-23235,192-1612** respectivamente solicitó a Corpocesar a través de oficio con Radicado No 08329 de fecha 27 de junio de 2025 en la ventanilla única de trámite de correspondencia externa, Autorización para realizar aprovechamiento forestal de árboles aislados en terreno de dominio privado, predios llamados “**FINCA EL CONCEJO Y MI SALVACION**” ubicados en zona rural, jurisdicción del Municipio de chimichagua -Cesar, con el fin de realizar el aprovechamiento de 132 árboles en total de las diferentes especies Robles (tabebuia rosea), polvillos (handroanthus serratifolius), Orejeros (Enterolobium cyclocarpum) y Corazón fino (*Platymiscium pinnatum*).

Que adjunto a la solicitud se anexaron los siguientes documentos: **1.** Certificados de tradición y libertad de matrículas inmobiliarias No **192-23235,192-1612** expedido por la oficina de registro de instrumentos públicos de Chimichagua en donde en la anotación No 008 y 12 respectivamente del documento en mención se indica que el predio “**FINCA EL CONCEJO Y MI SALVACION**” pertenece al señor **EUTIMIO DAVILA MANCILLA** identificado con cedula de ciudadanía No 9.262.872 **2.** Poder especial conferido al señor **LUIS FERNANDO ANDRADE MOVILLA**, identificado con cedula de ciudadanía No. 77.195.583 para que de manera especial realice todo el trámite correspondiente al aprovechamiento forestal **3.** Copias del documento de identidad **4.** El inventario forestal.

Que por mandato del Numeral 9 del Artículo 31 de la ley 99 de 1993, compete a las Corporaciones Autónomas Regionales, otorgar concesiones, permisos, autorizaciones y licencias ambientales requeridas por la ley para el uso, aprovechamiento o movilización de los recursos naturales renovables o para el desarrollo de actividades que afecten o puedan afectar el medio ambiente.

Que a la luz del artículo 2.2.1.1.9.1 del decreto 1076 del 26 de mayo de 2015, (Decreto Único Reglamentario del Sector Ambiente y Desarrollo Sostenible) , cuando se quiera aprovechar árboles aislados de bosque natural ubicado en terrenos de dominio público o en predios de propiedad privada que se encuentren caídos o muertos por causas naturales, o que por razones

CORPORACIÓN AUTÓNOMA REGIONAL DEL CESAR
CORPOCESAR-

Continuación Resolución No. 009 del 21 de agosto de 2025 "Por medio de la cual se otorga autorización al señor **LUIS FERNANDO ANDRADE MOVILLA**, identificado con cedula de ciudadanía No. 77.195.583, Para efectuar aprovechamiento forestal sobre árboles aislados fuera de la cobertura de bosque natural en terreno privado, en el predio llamado **"EL CONSEJO Y MI SALVACIÓN"**, ubicado en zona rural, Jurisdicción del Municipio de Chimichagua- Cesar." _____ 2

de orden sanitario debidamente comprobadas requieren ser talados, se solicitará permiso o autorización ante la Corporación respectiva, la cual dará trámite prioritario a la solicitud.

Que mediante decreto 1532 de 2019, se modifica la Sección 1 del Capítulo 1 del Título 2 de la Parte 2 del Libro 2 y se sustituye la Sección 12 del Capítulo 1 del Título 2 de la Parte 2 del Libro 2 del Decreto Único Reglamentario del Sector Ambiente y Desarrollo Sostenible 1076 de 2015. En el acápite de definiciones se consagra así, la figura de **"Árboles aislados fuera de la cobertura de bosque natural. Son los individuos que resulten de regeneración natural, árboles plantados o establecidos y que no son parte de una cobertura de bosque natural o cultivo forestal con fines comerciales". De igual manera se define así la figura de "Árboles de sombrío. Son los árboles que acompañan, permanente o temporalmente, el desarrollo de cultivos agrícolas o de pastizales, brindándoles beneficios ambientales, tales como sombrío, prevención de plagas o enfermedades, evitar la erosión, suministro de abonos verdes, entre otros. Estos árboles pueden ser establecidos por el hombre o surgir por regeneración natural. Se ubican de manera dispersa o bajo un arreglo establecido dentro del sistema productivo". Que a la luz de las disposiciones contenidas en el decreto 1076 del 26 de mayo de 2015, (Decreto Único Reglamentario del Sector Ambiente y Desarrollo Sostenible), los aprovechamientos forestales en terrenos de dominio público se adquieren mediante permiso. Los aprovechamientos forestales en terreno privado se adquieren mediante autorización. En el presente caso lo que debe obtenerse es una autorización**

Que a la luz de las disposiciones contenidas en el decreto 1076 del 26 de mayo de 2015, (Decreto Único Reglamentario del Sector Ambiente y Desarrollo Sostenible), los aprovechamientos forestales en terrenos de dominio público se adquieren mediante permiso. Los aprovechamientos forestales en terreno privado se adquieren mediante autorización. En el presente caso lo que debe obtenerse es una autorización.

Que este despacho mediante Auto No. 011 de fecha 03 de julio de 2025 inició el trámite administrativo ambiental y ordenó la correspondiente diligencia de inspección, como resultado de dicha actividad se rindió informe técnico cuyos apartes principales son del siguiente tenor:

1.- ANTECEDENTES

El presente informe se origina ante la solicitud radicada en la ventanilla única de tramites de correspondencia externa de fecha 27 de junio de 2025, con radicado No. 08329, presentada por el señor **LUIS ANDRADE MOVILLA** con CC. No. 77.195.583, quien actúa según poder especial en nombre y representación del señor, **EUTIMIO DAVILA MANCILLA** identificado con cedula de ciudadanía No 9.262.872, propietario del predio con matricula inmobiliaria No **192-23235**, el cual otorgo poder amplio y suficiente al autorizado para que en su nombre lo represente y realice todos los trámites necesarios, para acceder al permiso y/o autorización de aprovechamiento forestal para el predio de su propiedad denominado **"FINCA EL CONCEJO"**, ubicado en zona rural Jurisdicción del Municipio de chimichagua- Cesar.

Continuación Resolución No. 009 del 21 de agosto de 2025 “Por medio de la cual se otorga autorización al señor **LUIS FERNANDO ANDRADE MOVILLA**, identificado con cedula de ciudadanía No. 77.195.583, Para efectuar aprovechamiento forestal sobre árboles aislados fuera de la cobertura de bosque natural en terreno privado, en el predio llamado “**EL CONSEJO Y MI SALVACIÓN**”, ubicado en zona rural, Jurisdicción del Municipio de Chimichagua– Cesar.” _____ 3

*En atención a lo ordenado mediante Auto No. 011 de fecha 03 de julio de 2025, emanado de la Coordinación Grupo Interno de Trabajo para la Gestión de la seccional de Chimichagua, se ordena una diligencia de inspección técnica para la evaluación ambiental de 132 árboles de diferentes especies distribuidas de la siguiente manera: 45 árboles de la especie Polvillo (*Handroanthus Serratifolius*), 55 árboles de la especie Roble (*Tabebuia rosea*), 10 árboles de la especie Orejero (*Enterolobium cyclocarpum*), 22 corazón fino (*Platymiscium pinnatum*) En el predio “FINCA EL CONCEJO”, ubicado en zona rural Jurisdicción del Municipio de chimichagua-Cesar con el objeto de establecer la viabilidad de lo solicitado.*

Que Una vez revisada la información entregada en la solicitud y verificada en la visita de evaluación se identificó a través del geoportal del instituto Agustín Codazzi (GEOPORTAL IGAC) que los árboles objeto de solicitud se encontraban en dos predios IDENTIFICADOS CON NUMERO PREDIAL 201750001000000040054000000000-PREDIO EL CONSEJO el cual entrego en la solicitud y el predio identificado con NUMERO PREDIAL 201750001000000040056000000000-PREDIO MI SALVACION el cual se requirió Allegar a esta seccional el certificado de libertad y tradición del predio denominado mi salvación.

*Que mediante oficio allegado a ventanilla única de Corpocesar con radicado No 11151 de fecha 20 de agosto, el usuario envió el certificado de libertad y tradición del predio denominado mi salvación con matrícula inmobiliaria No 192-1612 donde se verifico que es propiedad del señor **EUTIMIO DAVILA MANCILLA**.*

2.- SITUACIÓN ENCONTRADA

*Con el fin de verificar el estado actual de los árboles objeto de aprovechamiento y emitir concepto técnico para la intervención de árboles aislados ubicados en dominio privado, que se ha presentado a la entidad mediante el radicado No 0839 de fecha 27 de junio de 2025, la comisión integrada por los funcionarios, **ARIEL VILLALOBOS GALINDO**/Profesional Especializado (E) y **JOHANNYS IGLESIA HERRERA**/ Profesional de Apoyo,, se dirigieron hasta los predios “EL CONSEJO Y MI SALVACIÓN” ubicados en zona rural del municipio de Chimichagua – Cesar, donde fuimos atendido por el señor EUTIMIO DAVILA - Propietario de la Finca el EL CONCEJO identificado con CC. No. 9.262.872, quien brindó el apoyo necesario para la realización de la diligencia, la cual se tomaron las siguientes determinaciones:*

2.1. Determinación de cobertura de Bosque Natural en área de aprovechamiento de árboles aislados conforme al oficio 0679 del 2 de agosto de 2022.

*Se comprobó que los ciento treinta y dos (132) individuos arbóreos se encuentran distribuidos en zonas de potreros usados generalmente para la ganadería, algunos en áreas agrícolas, las especies evaluadas fueron Orejero (*Enterolobium cyclocarpum*), Roble (*Tabebuia rosea*), Polvillo (*Handroanthus serratifolius*), Corazón fino (*Platymiscium pinnatum*). Los individuos presentaron problemas mecánicos y fitosanitarios por ataque de plagas tipo comején y algunos hongos en su mayoría tienen regular estado fitosanitario. Es pertinente indicar que son árboles*

Continuación Resolución No. 009 del 21 de agosto de 2025 “Por medio de la cual se otorga autorización al señor **LUIS FERNANDO ANDRADE MOVILLA**, identificado con cedula de ciudadanía No. 77.195.583, Para efectuar aprovechamiento forestal sobre árboles aislados fuera de la cobertura de bosque natural en terreno privado, en el predio llamado “**EL CONSEJO Y MI SALVACIÓN**”, ubicado en zona rural, Jurisdicción del Municipio de Chimichagua– Cesar.” _____ 4

aislados fuera de la cobertura de bosque natural, los cuales son de regeneración natural; motivo por el cual no se cobrará la tasa compensatoria.

Durante el recorrido de la visita se verificó la presencia de árboles con altura variadas del dosel, superior a cinco metros y diferentes clases diamétricas, de diez centímetros en adelante a la altura del pecho (DAP); de igual manera, se evidencio que el predio carecía de arbustos perenne, no se contaba con presencia de hierbas de tamaño pequeño y tallos tiernos, lo que indica que el predio se encuentra fuera de la cobertura de Bosque Natural.

Durante la diligencia se procedió a verificar las características de los árboles listado en el inventario forestal, los cuales se encuentran en mal estado fitosanitario; información que se puede constatar en los registros fotográficos tomados durante la visita de inspección. Estos árboles aislados se encuentran fuera de la cobertura de bosque natural, los cuales por razones de orden fitosanitario requieren ser aprovechados y sus productos serán usados con fines comerciales.

2.2. Validación en Campo de Datos Dasométricos y Georreferenciación







Se realiza el recorrido validando la numeración de cada individuo, su especie y datos como Diámetro a la altura del pecho (DAP), altura total y coordenadas de ubicación espacial. Para mayor claridad de las situaciones ambientales descritas anteriormente se pueden apreciar en los registros fotográficos siguientes:

CÓDIGO: PCA-04-F-18
VERSIÓN: 3.0
FECHA: 22/09/2022

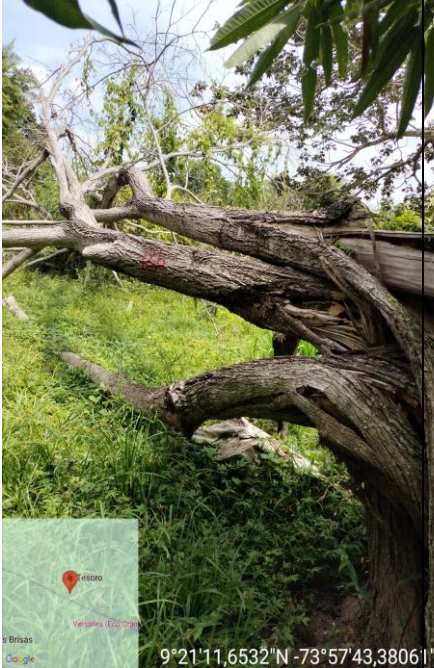
CORPORACIÓN AUTÓNOMA REGIONAL DEL CESAR
CORPOCESAR-

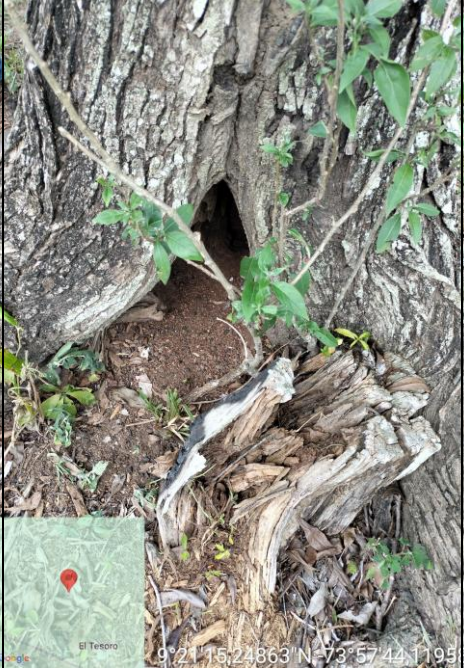
Continuación Resolución No. 009 del 21 de agosto de 2025 “Por medio de la cual se otorga autorización al señor **LUIS FERNANDO ANDRADE MOVILLA**, identificado con cedula de ciudadanía No. 77.195.583, Para efectuar aprovechamiento forestal sobre árboles aislados fuera de la cobertura de bosque natural en terreno privado, en el predio llamado “**EL CONSEJO Y MI SALVACIÓN**”, ubicado en zona rural, Jurisdicción del Municipio de Chimichagua– Cesar.” _____ 5

Tabla 1. Registros fotográficos de visita técnica de campo

Verificación de DAP de los Individuos Inventariados		
		
Evidencia De Las Características de los árboles de regeneración natural fuera de cobertura de bosque natural		
		
Registros fotográficos árboles de regeneración natural, asociados a pastizales para la ganadería fuera de la cobertura de bosque natural.		

CÓDIGO: PCA-04-F-18
VERSIÓN: 3.0
FECHA: 22/09/2022

Continuación Resolución No. 009 del 21 de agosto de 2025 “Por medio de la cual se otorga autorización al señor **LUIS FERNANDO ANDRADE MOVILLA**, identificado con cedula de ciudadanía No. 77.195.583, Para efectuar aprovechamiento forestal sobre árboles aislados fuera de la cobertura de bosque natural en terreno privado, en el predio llamado “**EL CONSEJO Y MI SALVACIÓN**”, ubicado en zona rural, Jurisdicción del Municipio de Chimichagua– Cesar.” _____ 6



Validación de coordenadas



www.corpocesar.gov.co

Km 2 vía La Paz. Lote 1 U.I.C Casa e' Campo. Frente a la feria ganadera

Valledupar-Cesar

Teléfonos +57- 5 5748960 - 018000915306

Continuación Resolución No. 009 del 21 de agosto de 2025 “Por medio de la cual se otorga autorización al señor **LUIS FERNANDO ANDRADE MOVILLA**, identificado con cedula de ciudadanía No. 77.195.583, Para efectuar aprovechamiento forestal sobre árboles aislados fuera de la cobertura de bosque natural en terreno privado, en el predio llamado “**EL CONSEJO Y MI SALVACIÓN**”, ubicado en zona rural, Jurisdicción del Municipio de Chimichagua– Cesar.” _____ 7

2.2.1. Ubicación Espacial y Coordenadas



Imagen 1: Ubicación espacial de árboles aislados dentro del predio EL CONSEJO Y MI SALVACIÓN. Fuente CORPOCESAR 2025.

Se comprueba que los datos de ubicación validados en campo relacionados en el inventario aportado por el usuario de árboles aislados son congruentes y no presentan variaciones significativas (**Tabla 2**). De igual manera se valida que el código catastral correspondiente al predio EL CONCEJO, en el certificado de libertad y tradición aportado en la solicitud con el código catastral 201750001000000040054000000000 y el predio MI SALVACIÓN, en el certificado de libertad y tradición aportado en la solicitud con el código catastral 201750001000000040056000000000, si corresponden a los aportados en la solicitud de evaluación (**Imagen 1**).

CÓDIGO: PCA-04-F-18
VERSIÓN: 3.0
FECHA: 22/09/2022

Continuación Resolución No. 009 del 21 de agosto de 2025 “Por medio de la cual se otorga autorización al señor **LUIS FERNANDO ANDRADE MOVILLA**, identificado con cedula de ciudadanía No. 77.195.583, Para efectuar aprovechamiento forestal sobre árboles aislados fuera de la cobertura de bosque natural en terreno privado, en el predio llamado “**EL CONSEJO Y MI SALVACIÓN**”, ubicado en zona rural, Jurisdicción del Municipio de Chimichagua– Cesar.” _____ 8

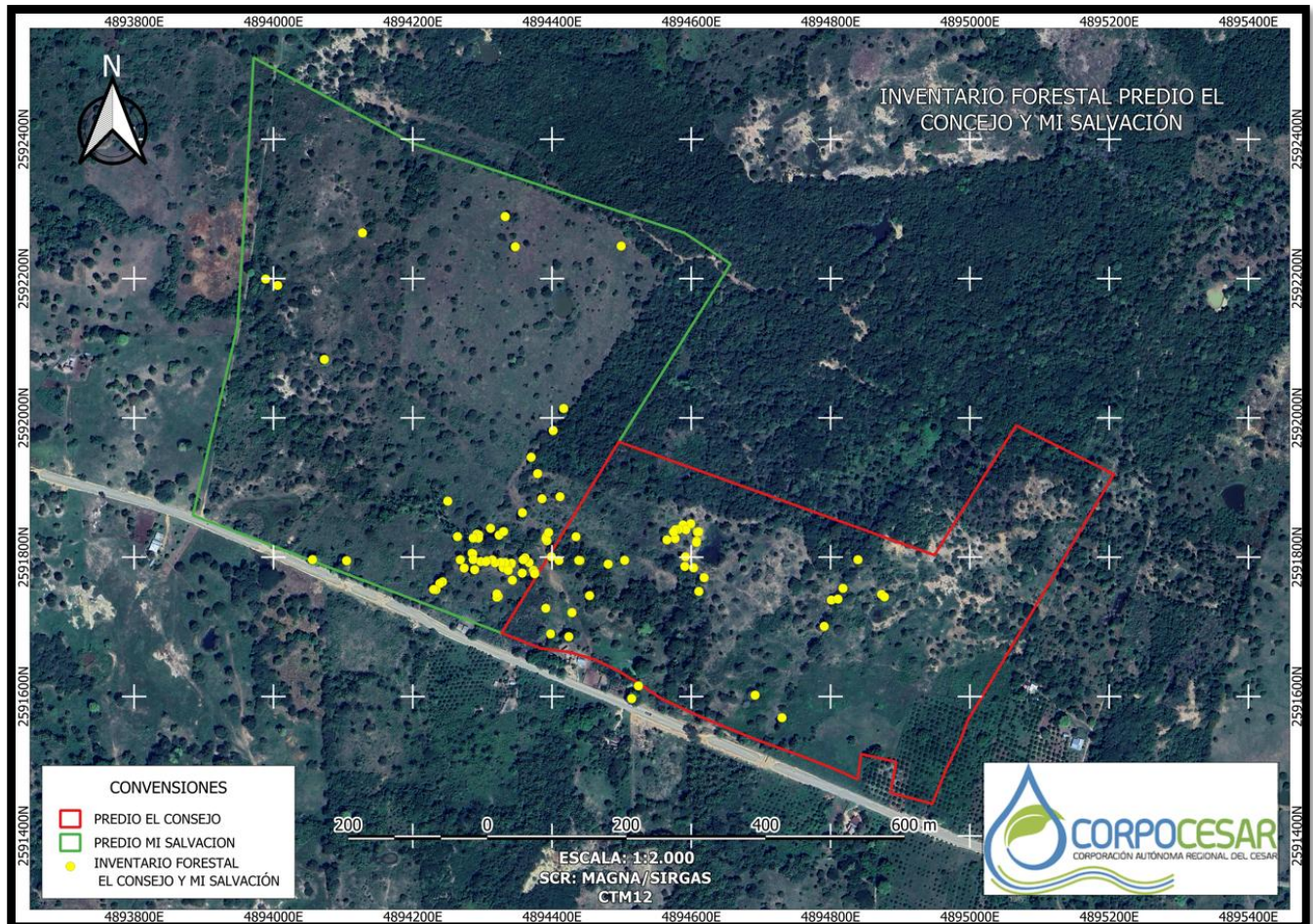
Tabla 2. Numeración de especies y coordenadas geográficas de grados minutos y segundos, Sistema de Referencia de Coordenadas WGS 84. APORTADO POR USUARIO 2025.

Id	Nombre común	Nombre Científico	Coordenadas	
			Latitud (N)	Longitud (W)
1	Roble	Tabebuia rosea	09°21'964.944" N	73°57'39.40508"W
2	Roble	Tabebuia rosea	09°21'964.944" N	73°51'47.18"W
3	Roble	Tabebuia rosea	09°21'964.944" N	73°51'47.18"W
4	Roble	Tabebuia rosea	09°21'964.944" N	73°51'47.18"W
5	Roble	Tabebuia rosea	09°21'964.944" N	73°51'47.18"W
6	Roble	Tabebuia rosea	09°21'964.944" N	73°51'47.18"W
7	Roble	Tabebuia rosea	09°21'964.944" N	73°51'47.18"W
8	Roble	Tabebuia rosea	09°21'964.944" N	73°51'47.18"W
9	Polvillo	Handroanthus serratifolius	09°21'8.964" N	73°57'33.786"W
10	Corazón fino	Platymiscium pinnatum	09°21'7.9108" N	73°57'32.5188"W
11	Roble	Tabebuia rosea	09°21'12.1916" N	73°57'30.53988"W
12	Roble	Tabebuia rosea	09°21'12.1916" N	73°57'30.53988"W
13	Roble	Tabebuia rosea	09°21'13.42188" N	73°57'30.21088"W
14	Roble	Tabebuia rosea	09°21'13.4694" N	73°57'29.898"W
15	Corazón fino	Platymiscium pinnatum	09°21'13.968" N	73°57'29.65952"W
16	Polvillo	Handroanthus serratifolius	09°21'13.68940" N	73°57'27.84612"W
17	Polvillo	Handroanthus serratifolius	09°21'13.5773" N	73°57'27.70812"W
18	Polvillo	Handroanthus serratifolius	09°21'15.309" N	73°57'28.962"W
19	Roble	Tabebuia rosea	09°21'14.54.8" N	73°57'31.44708"W
20	Polvillo	Handroanthus serratifolius	09°21'15.250" N	73°57'39.94988"W
21	Roble	Tabebuia rosea	09°21'14.45076" N	73°57'36.2041"W
22	Roble	Tabebuia rosea	09°21'13.80636" N	73°57'36.45036"W
23	Roble	Tabebuia rosea	09°21'14.9722" N	73°57'37.1136"W
24	Corazón fino	Platymiscium pinnatum	09°21'14.913" N	73°57'36.70028"W

CÓDIGO: PCA-04-F-18
VERSIÓN: 3.0
FECHA: 22/09/2022

Continuación Resolución No. 009 del 21 de agosto de 2025 “Por medio de la cual se otorga autorización al señor **LUIS FERNANDO ANDRADE MOVILLA**, identificado con cedula de ciudadanía No. 77.195.583, Para efectuar aprovechamiento forestal sobre árboles aislados fuera de la cobertura de bosque natural en terreno privado, en el predio llamado “**EL CONSEJO Y MI SALVACIÓN**”, ubicado en zona rural, Jurisdicción del Municipio de Chimichagua– Cesar.” _____ 9

25	Corazón fino	<i>Platymiscium pinnatum</i>	09°21'15.42658"N	73°57'37.0854"W
26	Corazón fino	<i>Platymiscium pinnatum</i>	09°21'16.16436"N	73°57'36.55462"W
27	Corazón fino	<i>Platymiscium pinnatum</i>	09°21'16.10388" N	73°57'36.56988"W
28	Corazón fino	<i>Platymiscium pinnatum</i>	09°21'16.5804" N	73°57'36.52776"W
29	Corazón fino	<i>Platymiscium pinnatum</i>	09°21'16.596"N	73°57'36.468"W
30	Corazón fino	<i>Platymiscium pinnatum</i>	09°21'16.9686" N	73°57'36.8346"W
31	Corazón fino	<i>Platymiscium pinnatum</i>	09°21'16.911" N	73°57'37.206"W
32	Corazón fino	<i>Platymiscium pinnatum</i>	09°21'16.6892" N	73°57'37.063"W
33	Corazón fino	<i>Platymiscium pinnatum</i>	09°21'16.7058" N	73°57'37.412"W
34	Corazón fino	<i>Platymiscium pinnatum</i>	09°21'16.2732" N	73°57'37.57248"W
35	Corazón fino	<i>Platymiscium pinnatum</i>	09°21'16.2134" N	73°57'37.956"W
36	Corazón fino	<i>Platymiscium pinnatum</i>	09°21'16.6909" N	73°57'37.57148"W
37	Corazón fino	<i>Platymiscium pinnatum</i>	09°21'16.5841"N	73°57'37.648"W
38	Roble	<i>Tabebuia rosea</i>	09°21'15.07068" N	73°57'40.72216"W
39	Polvillo	<i>Handroanthus serratifolius</i>	09°21'16.3486" N	73°57'42.246"W
40	Polvillo	<i>Handroanthus serratifolius</i>	09°21'16.1578" N	73°57'43.60824"W
41	Polvillo	<i>Handroanthus serratifolius</i>	09°21'16.34" N	73°57'43.64388"W
42	Polvillo	<i>Handroanthus serratifolius</i>	09°21'16.254" N	73°57'43.658"W
43	Polvillo	<i>Handroanthus serratifolius</i>	09°21'15.4062" N	73°57'43.398"W
44	Roble	<i>Tabebuia rosea</i>	09°21'15.2342" N	73°57'43.037"W
45	Roble	<i>Tabebuia rosea</i>	09°21'15.2350" N	73°57'42.050"W
46	Orejero	<i>Enterolobium cyclocarpum</i>	09°21'15.2350" N	73°57'42.050"W
47	Polvillo	<i>Handroanthus serratifolius</i>	09°21'15.241" N	73°57'42.108"W
48	Roble	<i>Tabebuia rosea</i>	09°21'14.7716" N	73°57'44.2404"W
49	Roble	<i>Tabebuia rosea</i>	09°21'14.677" N	73°57'44.18136"W
50	Roble	<i>Tabebuia rosea</i>	09°21'14.612" N	73°57'44.18388"W
51	Roble	<i>Tabebuia rosea</i>	09°21'14.6412" N	73°57'44.7704"W
52	Roble	<i>Tabebuia rosea</i>	09°21'15.1376" N	73°57'44.4476"W

CÓDIGO: PCA-04-F-18
VERSIÓN: 3.0
FECHA: 22/09/2022

Continuación Resolución No. 009 del 21 de agosto de 2025 “Por medio de la cual se otorga autorización al señor **LUIS FERNANDO ANDRADE MOVILLA**, identificado con cedula de ciudadanía No. 77.195.583, Para efectuar aprovechamiento forestal sobre árboles aislados fuera de la cobertura de bosque natural en terreno privado, en el predio llamado “**EL CONSEJO Y MI SALVACIÓN**”, ubicado en zona rural, Jurisdicción del Municipio de Chimichagua– Cesar.” _____ 10

53	Roble	<i>Tabebuia rosea</i>	09°21'15.3576" N	73°57'44.6346"W
54	Roble	<i>Tabebuia rosea</i>	09°21'15.3012" N	73°57'44.63784"W
55	Roble	<i>Tabebuia rosea</i>	09°21'15.354" N	73°57'44.63388"W
56	Roble	<i>Tabebuia rosea</i>	09°21'15.354" N	73°57'44.63.54"W
57	Polvillo	<i>Handroanthus serratifolius</i>	09°21'15.2690" N	73°57'44.73"W
58	Roble	<i>Tabebuia rosea</i>	09°21'15.2690" N	73°57'44.73"W
59	Polvillo	<i>Handroanthus serratifolius</i>	09°21'15.03" N	73°57'45.36"W
60	Polvillo	<i>Handroanthus serratifolius</i>	09°21'15.0609" N	73°57'45.279"W
61	Polvillo	<i>Handroanthus serratifolius</i>	09°21'15.10511" N	73°57'45.27684"W
62	Polvillo	<i>Handroanthus serratifolius</i>	09°21'15.1056" N	73°57'45.27504"W
63	Polvillo	<i>Handroanthus serratifolius</i>	09°21'15.102" N	73°57'45.27612"W
64	Polvillo	<i>Handroanthus serratifolius</i>	09°21'15.057" N	73°57'45.49608"W
65	Polvillo	<i>Handroanthus serratifolius</i>	09°21'15.03" N	73°57'45.558"W
66	Polvillo	<i>Handroanthus serratifolius</i>	09°21'15.03" N	73°57'45.558"W
67	Roble	<i>Tabebuia rosea</i>	09°21'14.893" N	73°57'45.6668"W
68	Polvillo	<i>Handroanthus serratifolius</i>	09°21'95" N	73°51'39.61"W
69	Polvillo	<i>Handroanthus serratifolius</i>	09°21'14.307" N	73°57'45.2322"W
70	Roble	<i>Tabebuia rosea</i>	09°21'13.554" N	73°57'45.89028"W
71	Roble	<i>Tabebuia rosea</i>	09°21'13.508" N	73°57'45.96072"W
72	Polvillo	<i>Handroanthus serratifolius</i>	09°21'13.6632" N	73°57'45.96"W
73	Corazón fino	<i>Platymiscium pinnatum</i>	09°21'14.7676" N	73°57'45.4278"W
74	Polvillo	<i>Handroanthus serratifolius</i>	09°21'15.13548" N	73°57'45.587"W
75	Polvillo	<i>Handroanthus serratifolius</i>	09°21'15.140" N	73°57'45.78012"W
76	Roble	<i>Tabebuia rosea</i>	09°21'15.12" N	73°57'46.05012"W
77	Polvillo	<i>Handroanthus serratifolius</i>	09°21'15.257" N	73°57'46.18188"W
78	Polvillo	<i>Handroanthus serratifolius</i>	09°21'15.21" N	73°57'46.434"W
79	Polvillo	<i>Handroanthus serratifolius</i>	09°21'15.174" N	73°57'46.7878"W
80	Corazón fino	<i>Platymiscium pinnatum</i>	09°21'15.1707" N	73°57'46.487"W

CÓDIGO: PCA-04-F-18
VERSIÓN: 3.0
FECHA: 22/09/2022

Continuación Resolución No. 009 del 21 de agosto de 2025 “Por medio de la cual se otorga autorización al señor **LUIS FERNANDO ANDRADE MOVILLA**, identificado con cedula de ciudadanía No. 77.195.583, Para efectuar aprovechamiento forestal sobre árboles aislados fuera de la cobertura de bosque natural en terreno privado, en el predio llamado “**EL CONSEJO Y MI SALVACIÓN**”, ubicado en zona rural, Jurisdicción del Municipio de Chimichagua– Cesar.” _____ 11

81	Polvillo	<i>Handroanthus serratifolius</i>	09°21'15.174" N	73°57'46.7208"W
82	Roble	<i>Tabebuia rosea</i>	09°21'16.41" N	73°57'45.864"W
83	Roble	<i>Tabebuia rosea</i>	09°21'16.391" N	73°57'45.870"W
84	Roble	<i>Tabebuia rosea</i>	09°21'16.731" N	73°57'46.266"W
85	Roble	<i>Tabebuia rosea</i>	09°21'16.58" N	73°57'45.6498"W
86	Polvillo	<i>Handroanthus serratifolius</i>	09°21'16.46" N	73°57'46.908"W
87	Roble	<i>Tabebuia rosea</i>	09°21'16.416" N	73°57'46.818"W
88	Roble	<i>Tabebuia rosea</i>	09°21'16.315.92" N	73°57'46.831"W
89	Roble	<i>Handroanthus serratifolius</i>	09°21'16.272" N	73°57'46.831"W
90	Polvillo	<i>Handroanthus serratifolius</i>	09°21'16.272" N	73°57'47.085"W
91	Polvillo	<i>Handroanthus serratifolius</i>	09°21'15.562" N	73°57'47.139"W
92	Polvillo	<i>Handroanthus serratifolius</i>	09°21'15.535" N	73°57'47.097"W
93	Polvillo	<i>Handroanthus serratifolius</i>	09°21'15.267" N	73°57'47.084"W
94	Polvillo	<i>Handroanthus serratifolius</i>	09°21'14.793" N	73°57'47.009"W
95	Polvillo	<i>Handroanthus serratifolius</i>	09°21'14.870" N	73°57'47.503"W
96	Polvillo	<i>Handroanthus serratifolius</i>	09°21'15.254" N	73°57'47.688"W
97	Roble	<i>Tabebuia rosea</i>	09°21'14.2189" N	73°57'48.5208"W
98	Roble	<i>Tabebuia rosea</i>	09°21'14.141" N	73°57'48.654"W
99	Roble	<i>Tabebuia rosea</i>	09°21'13.853" N	73°57'48.827"W
100	Roble	<i>Tabebuia rosea</i>	09°21'13.866" N	73°57'48.94"W
101	Roble	<i>Tabebuia rosea</i>	09°21'13.866" N	73°57'48.94"W
102	Roble	<i>Tabebuia rosea</i>	09°21'13.866" N	73°57'48.94"W
103	Orejero	<i>Enterolobium cyclocarpum</i>	09°21'15.196" N	73°57'53.039"W
104	Orejero	<i>Enterolobium cyclocarpum</i>	09°21'24.607" N	73°57'54.1157"W
105	Polvillo	<i>Handroanthus serratifolius</i>	09°21'28.35612" N	73°57'56.886"W
106	Polvillo	<i>Handroanthus serratifolius</i>	09°21'28.06" N	73°57'56.322"W
107	Polvillo	<i>Handroanthus serratifolius</i>	09°21'30.527" N	73°57'52.337"W
108	Polvillo	<i>Handroanthus serratifolius</i>	09°21'31.3102" N	73°57'45.615"W

CÓDIGO: PCA-04-F-18
VERSIÓN: 3.0
FECHA: 22/09/2022

Continuación Resolución No. 009 del 21 de agosto de 2025 “Por medio de la cual se otorga autorización al señor **LUIS FERNANDO ANDRADE MOVILLA**, identificado con cedula de ciudadanía No. 77.195.583, Para efectuar aprovechamiento forestal sobre árboles aislados fuera de la cobertura de bosque natural en terreno privado, en el predio llamado “**EL CONSEJO Y MI SALVACIÓN**”, ubicado en zona rural, Jurisdicción del Municipio de Chimichagua– Cesar.” _____ 12

109	Roble	<i>Tabebuia rosea</i>	09°21'29.90" N	73°57'45.140"W
110	Roble	<i>Tabebuia rosea</i>	09°21'29.945" N	73°57'40.1501"W
111	Corazón fino	<i>Platymiscium pinnatum</i>	09°21'15.1707" N	73°57'46.487"W
112	Polvillo	<i>Handroanthus serratifolius</i>	09°21'22.3434" N	73°57'42.83801"W
113	Roble	<i>Tabebuia rosea</i>	09°21'21.31" N	73°57'43.33"W
114	Polvillo	<i>Handroanthus serratifolius</i>	09°21'20.06" N	73°57'44.362"W
115	Polvillo	<i>Handroanthus serratifolius</i>	09°21'20.06" N	73°57'44.362"W
116	Roble	<i>Tabebuia rosea</i>	09°21'19.292" N	73°57'44.057"W
117	Roble	<i>Tabebuia rosea</i>	09°21'17.463" N	73°57'44.770"W
118	Corazón fino	<i>Platymiscium pinnatum</i>	09°21'18.119" N	73°57'43.848"W
119	Corazón fino	<i>Platymiscium pinnatum</i>	09°21'18.217" N	73°57'43.00"W
120	Corazón fino	<i>Platymiscium pinnatum</i>	09°21'16.539" N	73°57'43.53"W
121	Orejero	<i>Enterolobium cyclocarpum</i>	09°21'11.672" N	73°57'42.566"W
122	Orejero	<i>Enterolobium cyclocarpum</i>	09°21'12.999" N	73°57'43.657"W
123	Roble	<i>Tabebuia rosea</i>	09°21'11.799" N	73°57'43.423"W
124	Roble	<i>Tabebuia rosea</i>	09°21'12.799" N	73°57'42.423"W
125	Orejero	<i>Enterolobium cyclocarpum</i>	09°21'15.242" N	73°57'54.646"W
126	Orejero	<i>Enterolobium cyclocarpum</i>	09°21'17.539" N	73°57'62.532"W
127	Roble	<i>Tabebuia rosea</i>	09°21'16.338" N	73°57'47.823"W
128	Roble	<i>Tabebuia rosea</i>	09°21'17.994" N	73°57'48.282"W
129	Roble	<i>Tabebuia rosea</i>	09°21'15.267" N	73°57'47.084"W
130	Orejero	<i>Enterolobium cyclocarpum</i>	09°21'13.597" N	73°57'41.593"W
131	Orejero	<i>Enterolobium cyclocarpum</i>	09°21'8.787" N	73°57'39.595"W
132	Orejero	<i>Enterolobium cyclocarpum</i>	09°21'9.377" N	73°57'39.282"W

3.- INFORMACIÓN RELACIONADA CON LA UBICACIÓN DEL ÁREA A INTERVENIR RESPECTO A DETERMINANTES AMBIENTALES Y LÍNEA NEGRA

De acuerdo con el análisis realizado el sitio donde se realizará el aprovechamiento se encuentra fuera de Áreas Protegidas, Ecosistemas Estratégicos, Reserva Forestal de Ley

www.corpocesar.gov.co

Km 2 vía La Paz. Lote 1 U.I.C Casa e' Campo. Frente a la feria ganadera

Valledupar-Cesar

Teléfonos +57- 5 5748960 - 018000915306

Continuación Resolución No. 009 del 21 de agosto de 2025 “Por medio de la cual se otorga autorización al señor **LUIS FERNANDO ANDRADE MOVILLA**, identificado con cedula de ciudadanía No. 77.195.583, Para efectuar aprovechamiento forestal sobre árboles aislados fuera de la cobertura de bosque natural en terreno privado, en el predio llamado “**EL CONSEJO Y MI SALVACIÓN**”, ubicado en zona rural, Jurisdicción del Municipio de Chimichagua– Cesar.” _____ 13

Segunda de 1959 y Territorios de línea negra. Si se traslapa con Determinantes Ambientales.

*Las Determinantes Ambientales se consagran en la Resolución N° 0247 de 24 mayo 2021, “**POR LA CUAL SE IDENTIFICAN, COMPILAN Y ADOPTAN LAS DETERMINANTES AMBIENTALES PARA EL ORDENAMIENTO TERRITORIAL DE LOS MUNICIPIOS DE LA JURISDICCIÓN DE LA CORPORACIÓN AUTÓNOMA REGIONAL DEL CESAR – CORPOCESAR, A LAS QUE SE REFIERE EL ARTICULO 10 DE LA LEY 388 DE 1997 Y SE DICTAN OTRAS DISPOSICIONES**”. Los predios EL CONSEJO Y MI SALVACION se traslapan con la determinante ambiental del medio natural, **POMCA RIO BAJO CESAR-CIÉNAGA DE ZAPATOSA** y determinante ambiental del medio transformado **DESERTIFICACIÓN DEL SUELO.***

3.1. SUPERPOSICIÓN DE ARBOLES AISLADOS Y POMCA RIO BAJO CESAR-CIÉNAGA DE ZAPATOSA

*Los individuos arbóreos se traslapan con Determinante Ambiental **POMCA Rio Bajo Cesar-Ciénaga de Zapatosa**. La Resolución Conjunta CORPOCESAR—CORPAMAG No 0002 del 25 de junio de 2018 “Por medio de la cual se adopta el Plan de Ordenación y Manejo de la Cuenca Hidrográfica del Rio Bajo Cesar- Ciénaga Zapatosa-Nss”. **ARTÍCULO SEGUNDO** La Cuenca del Rio Bajo Cesar Ciénaga Zapatosa, comprende la jurisdicción territorial administrativa de los municipios de Astrea, Chimichagua, Chiriguaná, Curumaní, Tamalameque, El Paso, La Jagua de Ibirico y Pailitas en el departamento del Cesar, y fracciones de los municipios de El Banco, Guamal y San Sebastián en el departamento del Magdalena “CORPAMAG”. El Plan de Ordenación y Manejo de la Cuenca Hidrográfica se constituye en norma de superior jerarquía y determinante ambiental para la elaboración y adopción de los planes de ordenamiento territorial, de conformidad con lo dispuesto en el artículo 10 de la Ley 388 de 1997. Una vez aprobado el Plan de Ordenación y Manejo de la Cuenca Hidrográfica en la que se localice uno o varios municipios, estos deberán tener en cuenta en sus propios ámbitos de competencia lo definido por el Plan, como norma de superior jerarquía, al momento de formular, revisar y/o adoptar el respectivo Plan de Ordenamiento Territorial, con relación a:*

- *La zonificación ambiental.*
- *El componente programático.*
- *El componente de gestión del riesgo.*

Parágrafo 1°. *Para la determinación del riesgo, las zonas identificadas como de alta amenaza en el Plan de Ordenación y Manejo de la Cuenca, serán detalladas por los entes territoriales de conformidad con sus competencias.*

CÓDIGO: PCA-04-F-18
VERSIÓN: 3.0
FECHA: 22/09/2022

CORPORACIÓN AUTÓNOMA REGIONAL DEL CESAR
CORPOCESAR-

Continuación Resolución No. 009 del 21 de agosto de 2025 “Por medio de la cual se otorga autorización al señor **LUIS FERNANDO ANDRADE MOVILLA**, identificado con cedula de ciudadanía No. 77.195.583, Para efectuar aprovechamiento forestal sobre árboles aislados fuera de la cobertura de bosque natural en terreno privado, en el predio llamado “**EL CONSEJO Y MI SALVACIÓN**”, ubicado en zona rural, Jurisdicción del Municipio de Chimichagua– Cesar.” _____ 14

Parágrafo 2º. Los estudios específicos del riesgo que se elaboren en el marco del Plan de Ordenación y Manejo de la Cuenca Hidrográfica serán tenidos en cuenta por los entes territoriales en los procesos de formulación, revisión y/o adopción de los Planes de Ordenamiento Territorial.



Imagen 2: Ubicación espacial de árboles aislados dentro de Las Subunidades de Uso y Manejo Determinante Ambiental Derivada de la Zonificación Ambiental en predio EL CONSEJO Y MI SALVACIÓN. Fuente CORPOCESAR 2025.

Tabla 3 - Alcance de la determinante ambiental derivada de la zonificación ambiental. Fuente ficha MN21 Ordenamiento territorial determinantes ambientales.

Categorías de Ordenación	Zonas de Uso y Manejo	Subzonas de uso Y Manejo	Uso Y Manejo
Conservación y Protección Ambiental	Áreas de protección Zonas y áreas de terrenos localizados dentro de cualquiera de las clases de suelo de que trata la Ley 388 de 1997 y que tiene restringida la posibilidad de urbanizarse debido a la importancia estratégica para la designación o ampliación de áreas protegidas públicas o privadas, que permitan la preservación, restauración o uso sostenible de la	Áreas complementarias para la conservación	- Reserva Forestal Ley 2da de 1959: Río Magdalena - Reserva Forestal de Ley 2da de 1959: Serranía de los Motilones
		Áreas de importancia ambiental	Ecosistemas estratégicos: - Humedales - Bosques secos - Bosques

CÓDIGO: PCA-04-F-18
VERSIÓN: 3.0
FECHA: 22/09/2022

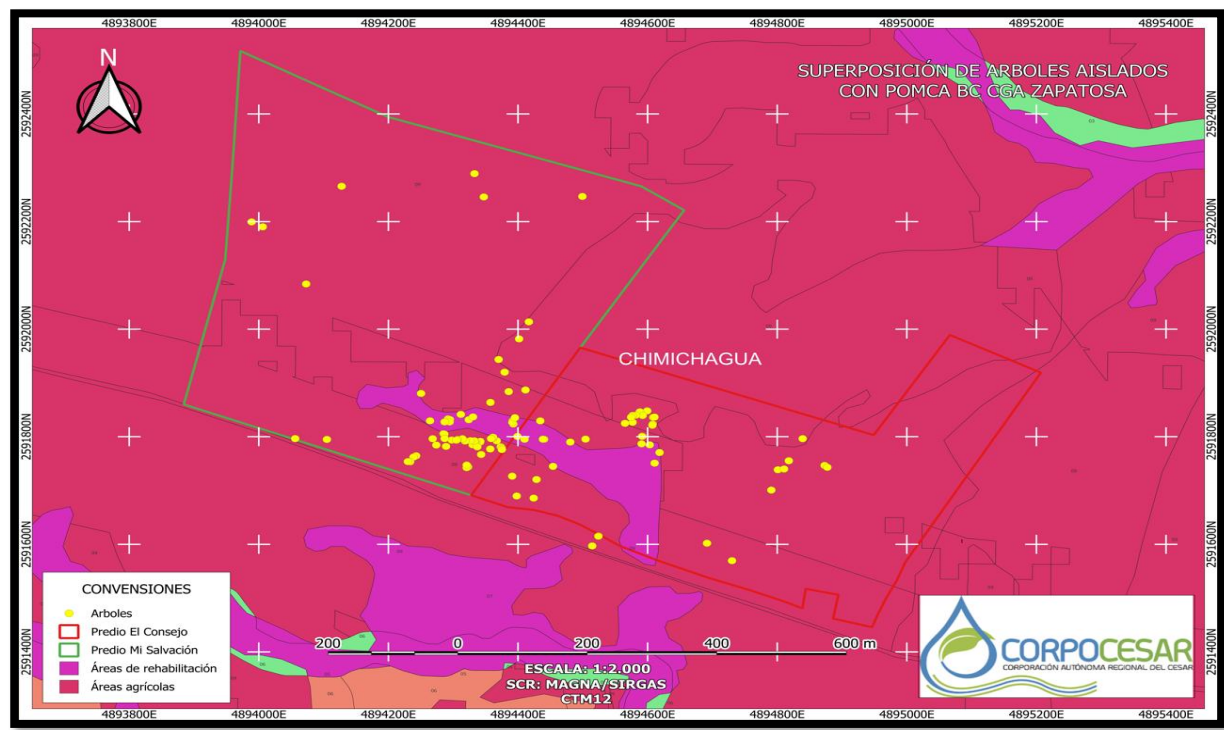
Continuación Resolución No. 009 del 21 de agosto de 2025 “Por medio de la cual se otorga autorización al señor **LUIS FERNANDO ANDRADE MOVILLA**, identificado con cedula de ciudadanía No. 77.195.583, Para efectuar aprovechamiento forestal sobre árboles aislados fuera de la cobertura de bosque natural en terreno privado, en el predio llamado “**EL CONSEJO Y MI SALVACIÓN**”, ubicado en zona rural, Jurisdicción del Municipio de Chimichagua– Cesar.” _____ 15

	<i>biodiversidad, de importancia municipal, regional o nacional. Estrategias de conservación in situ que aportan a la protección, planeación, y manejo de los recursos naturales renovables.</i>		<i>Húmedos</i> - Bosques semihúmedos ligados a las partes altas de la serranía de Perijá. - Rondas hídricas
		<i>Áreas con reglamentación especial</i>	- Lugares sagrados: prohibidos, encantados y comunales / línea negra y sitios de pagamentos. - Bienes asociados principalmente al sistema ferroviario que existió en el Cesar. - Áreas de interés arqueológico.
		<i>Áreas de amenazas naturales</i> <i>Deben seguirse los lineamientos referidos en las fichas del eje temático respectivo.</i>	Zonas delimitadas como de amenaza alta por movimientos en masa, inundaciones y avenidas torrenciales.
	<i>Áreas de restauración</i> <i>Zonas para el restablecimiento parcial o total de la composición, estructura y función de la biodiversidad, que haya sido alterada o degradada.</i>	<i>Áreas de restauración ecológica</i> <i>Áreas para el restablecimiento de un ecosistema que ha sido degradado, dañado o destruido.</i>	Corresponden al 5,07% del total de la cuenca, en ellas se encuentran áreas que han sido degradadas principalmente por la sobreutilización severa del suelo y áreas de importancia ambiental como rondas hídricas y zonas de humedales.
<i>Uso Múltiple</i>	<i>Áreas de Restauración</i>	<i>Áreas de recuperación para el uso múltiple</i> <i>Área en la que se pretende retornar la utilidad del ecosistema para la prestación de</i>	<i>Áreas transformadas que presentan deterioro ambiental y que pueden ser recuperadas para continuar con el tipo de uso múltiple</i>

Continuación Resolución No. 009 del 21 de agosto de 2025 “Por medio de la cual se otorga autorización al señor LUIS FERNANDO ANDRADE MOVILLA, identificado con cedula de ciudadanía No. 77.195.583, Para efectuar aprovechamiento forestal sobre árboles aislados fuera de la cobertura de bosque natural en terreno privado, en el predio llamado “EL CONSEJO Y MI SALVACIÓN”, ubicado en zona rural, Jurisdicción del Municipio de Chimichagua– Cesar.” _____ 16

		<i>servicios diferentes a los del ecosistema original.</i>	<i>definido de acuerdo con su aptitud.</i>
	Áreas para la producción agrícola ganadera y de uso sostenible de recursos naturales	Áreas agrosilvopastoriles <i>Corresponden a aquellas áreas, cuyo uso agrícola, pecuario y forestal resulta sostenible, al estar identificadas como en la categoría anterior, bajo el criterio de no sobrepasar la oferta de los recursos.</i>	<i>Áreas que pueden desarrollar actividades agrícolas, pecuarias y forestales de manera independiente o combinada.</i>
		Áreas agrícolas <i>Corresponden a aquellas áreas, cuyo uso agrícola con cultivos intensivos y semi-intensivos transitorios y permanentes, demandan la incorporación progresiva en el tiempo de criterios de sostenibilidad ambiental, de manera tal que la presión que ejercen sobre los recursos naturales renovables (demanda), no sobrepase su capacidad de uso y disponibilidad (oferta).</i>	<i>Áreas que pueden tener cualquiera de los siguientes usos, definidos por las categorías de capacidad (1 a 3):</i> <i>- Cultivos transitorios intensivos.</i> <i>- Cultivos transitorios semi intensivos.</i> <i>- Cultivos permanentes intensivos.</i> <i>- Cultivos permanentes semi intensivos.</i>

Los predios EL CONSEJO Y MI SALVACIÓN se encuentran traslapados en las siguientes zonificaciones ambientales:

Tabla 4. Categoría de ordenación Determinante Ambiental Derivada de la Zonificación Ambiental. Fuente CORPOCESAR 2025.

Categorías de Ordenación	Zonas de Uso y Manejo	Subzonas de uso Y Manejo
<i>Categoría Conservación y Protección ambiental</i>	<i>Áreas de Restauración</i>	<i>Áreas de Rehabilitación</i>
<i>Uso Múltiple</i>	<i>Áreas para la producción agrícola, ganadera y de uso sostenible de Recursos Naturales</i>	<i>Áreas Agrícolas</i>

Continuación Resolución No. 009 del 21 de agosto de 2025 “Por medio de la cual se otorga autorización al señor **LUIS FERNANDO ANDRADE MOVILLA**, identificado con cedula de ciudadanía No. 77.195.583, Para efectuar aprovechamiento forestal sobre árboles aislados fuera de la cobertura de bosque natural en terreno privado, en el predio llamado “**EL CONSEJO Y MI SALVACIÓN**”, ubicado en zona rural, Jurisdicción del Municipio de Chimichagua– Cesar.” _____ 17

Tabla 5. Arboles aislados dentro de las áreas con Zonificación ambiental de Rehabilitación con Restauración Activa. Fuente CORPOCESAR 2025.

Id	Nombre común	Nombre Científico	Coordenadas	
			Latitud (N)	Longitud (W)
21	Roble	<i>Tabebuia rosea</i>	09°21'14.45076" N	73°57'36.2041"W
22	Roble	<i>Tabebuia rosea</i>	09°21'13.80636" N	73°57'36.45036"W
23	Roble	<i>Tabebuia rosea</i>	09°21'14.9722" N	73°57'37.1136"W
24	Corazón fino	<i>Platymiscium pinnatum</i>	09°21'14.913" N	73°57'36.70028"W
38	Roble	<i>Tabebuia rosea</i>	09°21'15.07068" N	73°57'40.72216"W
39	Polvillo	<i>Handroanthus serratifolius</i>	09°21'16.3486" N	73°57'42.246"W
40	Polvillo	<i>Handroanthus serratifolius</i>	09°21'16.1578" N	73°57'43.60824"W
41	Polvillo	<i>Handroanthus serratifolius</i>	09°21'16.34" N	73°57'43.64388"W
42	Polvillo	<i>Handroanthus serratifolius</i>	09°21'16.254" N	73°57'43.658"W
43	Polvillo	<i>Handroanthus serratifolius</i>	09°21'15.4062" N	73°57'43.398"W
44	Roble	<i>Tabebuia rosea</i>	09°21'15.2342" N	73°57'43.037"W
46	Orejero	<i>Enterolobium cyclocarpum</i>	09°21'15.2350" N	73°57'42.050"W
47	Polvillo	<i>Handroanthus serratifolius</i>	09°21'15.241" N	73°57'42.108"W
82	Roble	<i>Tabebuia rosea</i>	09°21'16.41" N	73°57'45.864"W
84	Roble	<i>Tabebuia rosea</i>	09°21'16.731" N	73°57'46.266"W
85	Roble	<i>Tabebuia rosea</i>	09°21'16.58" N	73°57'45.6498"W
86	Polvillo	<i>Handroanthus serratifolius</i>	09°21'16.46" N	73°57'46.908"W
87	Roble	<i>Tabebuia rosea</i>	09°21'16.416" N	73°57'46.818"W
89	Roble	<i>Handroanthus serratifolius</i>	09°21'16.272" N	73°57'46.831"W
90	Polvillo	<i>Handroanthus serratifolius</i>	09°21'16.272" N	73°57'47.085"W
120	Corazón fino	<i>Platymiscium pinnatum</i>	09°21'16.539" N	73°57'43.53"W
127	Roble	<i>Tabebuia rosea</i>	09°21'16.338" N	73°57'47.823"W

Los arboles aislados ubicados dentro de la Subunidad de Manejo de áreas de Rehabilitación contenidos en la (**Tabla 5**), se encuentran en áreas que han sido degradadas principalmente por la sobreutilización severa del suelo y áreas de importancia ambiental, por lo cual no es viable erradicar estos individuos arbóreos.

3.2. SUPERPOSICIÓN DE ARBOLES AISLADOS Y DESERTIFICACIÓN DEL SUELO

En Colombia, el Estado por medio de sus instituciones lleva a cabo actividades de identificación, evaluación, monitoreo y seguimiento a la degradación de los suelos. De esta manera, la degradación de suelos como determinante ambiental, se convierte en elemento condicionante de los modelos de ocupación del territorio, pues los municipios deberán tener en cuenta los grados de afectación al recurso edáfico en su jurisdicción para establecer los usos del suelo y actividades productivas adecuadas de acuerdo con las condiciones físicas, químicas y biológicas de la tierra.

CÓDIGO: PCA-04-F-18
VERSIÓN: 3.0
FECHA: 22/09/2022

CORPORACIÓN AUTÓNOMA REGIONAL DEL CESAR
CORPOCESAR-

Continuación Resolución No. 009 del 21 de agosto de 2025 “Por medio de la cual se otorga autorización al señor **LUIS FERNANDO ANDRADE MOVILLA**, identificado con cedula de ciudadanía No. 77.195.583, Para efectuar aprovechamiento forestal sobre árboles aislados fuera de la cobertura de bosque natural en terreno privado, en el predio llamado “**EL CONSEJO Y MI SALVACIÓN**”, ubicado en zona rural, Jurisdicción del Municipio de Chimichagua– Cesar.” _____ 18



Imagen 3 Ubicación espacial de árboles aislados dentro de las áreas con DESERTIFICACIÓN DEL SUELO en predios EL CONSEJO Y MI SALVACIÓN. Fuente CORPOCESAR 2025.

Tabla 6. Arboles aislados dentro de las área con DESERTIFICACIÓN DEL SUELO en predios EL CONSEJO Y MI SALVACIÓN. Fuente CORPOCESAR 2025.

Id	Nombre común	Nombre Científico	Coordenadas	
			Latitud (N)	Longitud (W)
20	Polvillo	<i>Handroanthus serratifolius</i>	09°21'15.250" N	73°57'39.94988"W
21	Roble	<i>Tabebuia rosea</i>	09°21'14.45076" N	73°57'36.2041"W
22	Roble	<i>Tabebuia rosea</i>	09°21'13.80636" N	73°57'36.45036"W
23	Roble	<i>Tabebuia rosea</i>	09°21'14.9722" N	73°57'37.1136"W
24	Corazón fino	<i>Platymiscium pinnatum</i>	09°21'14.913" N	73°57'36.70028"W
25	Corazón fino	<i>Platymiscium pinnatum</i>	09°21'15.42658"N	73°57'37.0854"W
26	Corazón fino	<i>Platymiscium pinnatum</i>	09°21'16.16436"N	73°57'36.55462"W
27	Corazón fino	<i>Platymiscium pinnatum</i>	09°21'16.10388" N	73°57'36.56988"W
28	Corazón fino	<i>Platymiscium pinnatum</i>	09°21'16.5804" N	73°57'36.52776"W
29	Corazón fino	<i>Platymiscium pinnatum</i>	09°21'16.596"N	73°57'36.468"W

Continuación Resolución No. 009 del 21 de agosto de 2025 “Por medio de la cual se otorga autorización al señor **LUIS FERNANDO ANDRADE MOVILLA**, identificado con cedula de ciudadanía No. 77.195.583, Para efectuar aprovechamiento forestal sobre árboles aislados fuera de la cobertura de bosque natural en terreno privado, en el predio llamado “**EL CONSEJO Y MI SALVACIÓN**”, ubicado en zona rural, Jurisdicción del Municipio de Chimichagua– Cesar.” _____ 19

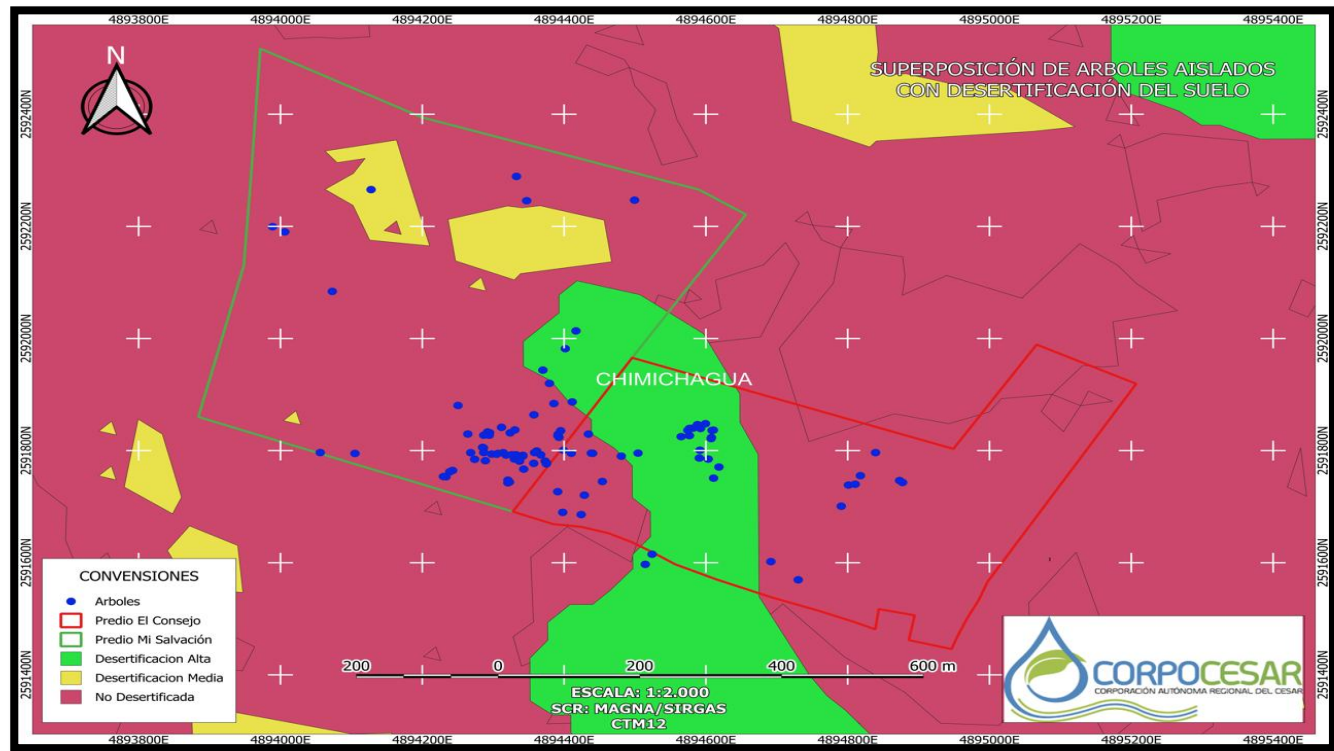
30	Corazón fino	<i>Platymiscium pinnatum</i>	09°21'16.9686" N	73°57'36.8346"W
31	Corazón fino	<i>Platymiscium pinnatum</i>	09°21'16.911" N	73°57'37.206"W
32	Corazón fino	<i>Platymiscium pinnatum</i>	09°21'16.6892" N	73°57'37.063"W
33	Corazón fino	<i>Platymiscium pinnatum</i>	09°21'16.7058" N	73°57'37.412"W
34	Corazón fino	<i>Platymiscium pinnatum</i>	09°21'16.2732" N	73°57'37.57248"W
35	Corazón fino	<i>Platymiscium pinnatum</i>	09°21'16.2134" N	73°57'37.956"W
36	Corazón fino	<i>Platymiscium pinnatum</i>	09°21'16.6909" N	73°57'37.57148"W
37	Corazón fino	<i>Platymiscium pinnatum</i>	09°21'16.5841"N	73°57'37.648"W
107	Polvillo	<i>Handroanthus serratifolius</i>	09°21'30.527" N	73°57'52.337"W
112	Polvillo	<i>Handroanthus serratifolius</i>	09°21'22.3434" N	73°57'42.83801"W
113	Roble	<i>Tabebuia rosea</i>	09°21'21.31" N	73°57'43.33"W
115	Polvillo	<i>Handroanthus serratifolius</i>	09°21'20.06" N	73°57'44.362"W
119	Corazón fino	<i>Platymiscium pinnatum</i>	09°21'18.217" N	73°57'43.00"W
131	Orejero	<i>Enterolobium cyclocarpum</i>	09°21'8.787" N	73°57'39.595"W
132	Orejero	<i>Enterolobium cyclocarpum</i>	09°21'9.377" N	73°57'39.282"W

En el departamento del Cesar se presenta perdida de la capa superficial del suelo, tanto por lluvias y escurrimiento (erosión hídrica) como la perdida por remoción y transporte de las partículas del suelo por la acción del viento, barridas, arrastradas o levantadas por el aire (erosión eólica). Del mismo modo, el ordenamiento ambiental de las zonas secas es un instrumento de planificación para la toma de decisiones, cuyo objetivo principal es el manejo sostenible de los recursos asegurando la conservación, protección, recuperación y restauración de las zonas secas en el Cesar, las cuales son altamente afectadas por procesos de degradación de la tierra.

El área de incidencia y análisis de la desertificación y sequía es toda el área de la jurisdicción de CORPOCESAR, independientemente del grado de desertificación, toda vez que para cada grado deben concebirse distintas disposiciones; no obstante, se considera que la atención máxima debe ser dada a las áreas con degradación de alta y media. Por lo anterior los individuos contenidos en la (Tabla 6), se encuentran en las áreas donde existe desertificación en grado alto y medio, donde se presenta reducción o pérdida de la productividad biológica o económica del sistema bioproductivo terrestre que comprende el suelo, la vegetación, otros componentes de la biota y los procesos ecológicos e hidrológicos, especialmente en los ecosistemas de las zonas secas (áridas, semiáridas y subhúmeda secas), debido a los sistemas de utilización de la tierra o por un proceso o combinación de procesos, incluidos los resultantes de actividades humanas y factores climático (IDEAM, 2005).

Continuación Resolución No. 009 del 21 de agosto de 2025 “Por medio de la cual se otorga autorización al señor **LUIS FERNANDO ANDRADE MOVILLA**, identificado con cedula de ciudadanía No. 77.195.583, Para efectuar aprovechamiento forestal sobre árboles aislados fuera de la cobertura de bosque natural en terreno privado, en el predio llamado “**EL CONSEJO Y MI SALVACIÓN**”, ubicado en zona rural, Jurisdicción del Municipio de Chimichagua– Cesar.” _____ 20

3.3. ARBOLES AISLADOS NO AUTORIZADOS PARA SU APROVECHAMIENTO

Los individuos que se traslapan en áreas con restricciones ambientales definidas en las determinantes ambientales, que se entienden son la norma de mayor jerarquía, para garantizar la sostenibilidad ambiental de los modelos de ocupación territorial, de acuerdo con sus competencias y funciones, en el marco de lo previsto en el artículo 10, numeral 1, de la Ley 388 de 1997, por lo cual no se autorizan los individuos contenidos en la (Tabla 7). El número de árboles aislados no autorizados es cuarenta y tres (43) individuos arbóreos.

Tabla 7. Árboles aislados dentro de los predios EL CONSEJO Y MI SALVACIÓN, NO AUTORIZADOS PARA SU APROVECHAMIENTO. Fuente CORPOCESAR 2025.

Id	Nombre común	Nombre Científico	Coordenadas	
			Latitud (N)	Longitud (W)
20	Polvillo	Handroanthus serratifolius	09°21'15.250" N	73°57'39.94988"W
21	Roble	Tabebuia rosea	09°21'14.45076" N	73°57'36.2041"W
22	Roble	Tabebuia rosea	09°21'13.80636" N	73°57'36.45036"W
23	Roble	Tabebuia rosea	09°21'14.9722" N	73°57'37.1136"W
24	Corazon fino	Platymiscium pinnatum	09°21'14.913" N	73°57'36.70028"W
25	Corazon fino	Platymiscium pinnatum	09°21'15.42658"N	73°57'37.0854"W
26	Corazon fino	Platymiscium pinnatum	09°21'16.16436"N	73°57'36.55462"W
27	Corazon fino	Platymiscium pinnatum	09°21'16.10388" N	73°57'36.56988"W
28	Corazon fino	Platymiscium pinnatum	09°21'16.5804" N	73°57'36.52776"W
29	Corazon fino	Platymiscium pinnatum	09°21'16.596"N	73°57'36.468"W
30	Corazon fino	Platymiscium pinnatum	09°21'16.9686" N	73°57'36.8346"W
31	Corazon fino	Platymiscium pinnatum	09°21'16.911" N	73°57'37.206"W
32	Corazon fino	Platymiscium pinnatum	09°21'16.6892" N	73°57'37.063"W
33	Corazon fino	Platymiscium pinnatum	09°21'16.7058" N	73°57'37.412"W
34	Corazon fino	Platymiscium pinnatum	09°21'16.2732" N	73°57'37.57248"W
35	Corazon fino	Platymiscium pinnatum	09°21'16.2134" N	73°57'37.956"W
36	Corazon fino	Platymiscium pinnatum	09°21'16.6909" N	73°57'37.57148"W
37	Corazon fino	Platymiscium pinnatum	09°21'16.5841"N	73°57'37.648"W
38	Roble	Tabebuia rosea	09°21'15.07068" N	73°57'40.72216"W

Continuación Resolución No. 009 del 21 de agosto de 2025 “Por medio de la cual se otorga autorización al señor **LUIS FERNANDO ANDRADE MOVILLA**, identificado con cedula de ciudadanía No. 77.195.583, Para efectuar aprovechamiento forestal sobre árboles aislados fuera de la cobertura de bosque natural en terreno privado, en el predio llamado “**EL CONSEJO Y MI SALVACIÓN**”, ubicado en zona rural, Jurisdicción del Municipio de Chimichagua– Cesar.” _____ 21

39	Polvillo	<i>Handroanthus serratifolius</i>	09°21'16.3486" N	73°57'42.246"W
40	Polvillo	<i>Handroanthus serratifolius</i>	09°21'16.1578" N	73°57'43.60824"W
41	Polvillo	<i>Handroanthus serratifolius</i>	09°21'16.34" N	73°57'43.64388"W
42	Polvillo	<i>Handroanthus serratifolius</i>	09°21'16.254" N	73°57'43.658"W
43	Polvillo	<i>Handroanthus serratifolius</i>	09°21'15.4062" N	73°57'43.398"W
44	Roble	<i>Tabebuia rosea</i>	09°21'15.2342" N	73°57'43.037"W
46	Orejero	<i>Enterolobium cyclocarpum</i>	09°21'15.2350" N	73°57'42.050"W
47	Polvillo	<i>Handroanthus serratifolius</i>	09°21'15.241" N	73°57'42.108"W
82	Roble	<i>Tabebuia rosea</i>	09°21'16.41" N	73°57'45.864"W
84	Roble	<i>Tabebuia rosea</i>	09°21'16.731" N	73°57'46.266"W
85	Roble	<i>Tabebuia rosea</i>	09°21'16.58" N	73°57'45.6498"W
86	Polvillo	<i>Handroanthus serratifolius</i>	09°21'16.46" N	73°57'46.908"W
87	Roble	<i>Tabebuia rosea</i>	09°21'16.416" N	73°57'46.818"W
89	Roble	<i>Handroanthus serratifolius</i>	09°21'16.272" N	73°57'46.831"W
90	Polvillo	<i>Handroanthus serratifolius</i>	09°21'16.272" N	73°57'47.085"W
107	Polvillo	<i>Handroanthus serratifolius</i>	09°21'30.527" N	73°57'52.337"W
112	Polvillo	<i>Handroanthus serratifolius</i>	09°21'22.3434" N	73°57'42.83801"W
113	Roble	<i>Tabebuia rosea</i>	09°21'21.31" N	73°57'43.33"W
115	Polvillo	<i>Handroanthus serratifolius</i>	09°21'20.06" N	73°57'44.362"W
119	Corazon fino	<i>Platymiscium pinnatum</i>	09°21'18.217" N	73°57'43.00"W
120	Corazon fino	<i>Platymiscium pinnatum</i>	09°21'16.539" N	73°57'43.53"W
127	Roble	<i>Tabebuia rosea</i>	09°21'16.338" N	73°57'47.823"W
131	Orejero	<i>Enterolobium cyclocarpum</i>	09°21'8.787" N	73°57'39.595"W
132	Orejero	<i>Enterolobium cyclocarpum</i>	09°21'9.377" N	73°57'39.282"W

3.4. ARBOLES AISLADOS AUTORIZADOS PARA SU APROVECHAMIENTO

Los árboles aislados los cuales no se encuentran dentro de ninguna de las áreas con restricciones ambientales definidas por las determinantes ambientales, pueden ser sujetos a

Continuación Resolución No. 009 del 21 de agosto de 2025 “Por medio de la cual se otorga autorización al señor **LUIS FERNANDO ANDRADE MOVILLA**, identificado con cedula de ciudadanía No. 77.195.583, Para efectuar aprovechamiento forestal sobre árboles aislados fuera de la cobertura de bosque natural en terreno privado, en el predio llamado “**EL CONSEJO Y MI SALVACIÓN**”, ubicado en zona rural, Jurisdicción del Municipio de Chimichagua– Cesar.” _____ 22

aprovechamiento (Tabla 8). El número de árboles aislados autorizados para erradicación es de ochenta y nueve (89) individuos arbóreos.

Tabla 8. Arboles aislados dentro de los predios EL CONSEJO Y MI SALVACIÓN, AUTORIZADOS PARA SU APROVECHAMIENTO. Fuente CORPOCESAR 2025.

Id	Nombre común	Nombre Científico	Coordenadas	
			Latitud (N)	Longitud (W)
1	Roble	Tabebuia rosea	09°21'964.944" N	73°57'39.40508"W
2	Roble	Tabebuia rosea	09°21'964.944" N	73°51'47.18"W
3	Roble	Tabebuia rosea	09°21'964.944" N	73°51'47.18"W
4	Roble	Tabebuia rosea	09°21'964.944" N	73°51'47.18"W
5	Roble	Tabebuia rosea	09°21'964.944" N	73°51'47.18"W
6	Roble	Tabebuia rosea	09°21'964.944" N	73°51'47.18"W
7	Roble	Tabebuia rosea	09°21'964.944" N	73°51'47.18"W
8	Roble	Tabebuia rosea	09°21'964.944" N	73°51'47.18"W
9	Polvillo	Handroanthus serratifolius	09°21'8.964" N	73°57'33.786"W
10	Corazon fino	Platymiscium pinnatum	09°21'7.9108" N	73°57'32.5188"W
11	Roble	Tabebuia rosea	09°21'12.1916" N	73°57'30.53988"W
12	Roble	Tabebuia rosea	09°21'12.1916" N	73°57'30.53988"W
13	Roble	Tabebuia rosea	09°21'13.42188" N	73°57'30.21088"W
14	Roble	Tabebuia rosea	09°21'13.4694" N	73°57'29.898"W
15	Corazon fino	Platymiscium pinnatum	09°21'13.968" N	73°57'29.65952"W
16	Polvillo	Handroanthus serratifolius	09°21'13.68940" N	73°57'27.84612"W
17	Polvillo	Handroanthus serratifolius	09°21'13.5773" N	73°57'27.70812"W
18	Polvillo	Handroanthus serratifolius	09°21'15.309" N	73°57'28.962"W
19	Roble	Tabebuia rosea	09°21'14.54.8" N	73°57'31.44708"W
45	Roble	Tabebuia rosea	09°21'15.2350" N	73°57'42.050"W
48	Roble	Tabebuia rosea	09°21'14.7716" N	73°57'44.2404"W
49	Roble	Tabebuia rosea	09°21'14.677" N	73°57'44.18136"W
50	Roble	Tabebuia rosea	09°21'14.612" N	73°57'44.18388"W

CÓDIGO: PCA-04-F-18
VERSIÓN: 3.0
FECHA: 22/09/2022

Continuación Resolución No. 009 del 21 de agosto de 2025 "Por medio de la cual se otorga autorización al señor **LUIS FERNANDO ANDRADE MOVILLA**, identificado con cedula de ciudadanía No. 77.195.583, Para efectuar aprovechamiento forestal sobre árboles aislados fuera de la cobertura de bosque natural en terreno privado, en el predio llamado "**EL CONSEJO Y MI SALVACIÓN**", ubicado en zona rural, Jurisdicción del Municipio de Chimichagua- Cesar." _ _ _ _ _ 23

51	Roble	Tabebuia rosea	09°21'14.6412" N	73°57'44.7704"W
52	Roble	Tabebuia rosea	09°21'15.1376" N	73°57'44.4476"W
53	Roble	Tabebuia rosea	09°21'15.3576" N	73°57'44.6346"W
54	Roble	Tabebuia rosea	09°21'15.3012" N	73°57'44.63784"W
55	Roble	Tabebuia rosea	09°21'15.354" N	73°57'44.63388"W
56	Roble	Tabebuia rosea	09°21'15.354" N	73°57'44.63.54"W
57	Polvillo	Handroanthus serratifolius	09°21'15.2690" N	73°57'44.73"W
58	Roble	Tabebuia rosea	09°21'15.2690" N	73°57'44.73"W
59	Polvillo	Handroanthus serratifolius	09°21'15.03" N	73°57'45.36"W
60	Polvillo	Handroanthus serratifolius	09°21'15.0609" N	73°57'45.279"W
61	Polvillo	Handroanthus serratifolius	09°21'15.10511" N	73°57'45.27684"W
62	Polvillo	Handroanthus serratifolius	09°21'15.1056" N	73°57'45.27504"W
63	Polvillo	Handroanthus serratifolius	09°21'15.102" N	73°57'45.27612"W
64	Polvillo	Handroanthus serratifolius	09°21'15.057" N	73°57'45.49608"W
65	Polvillo	Handroanthus serratifolius	09°21'15.03" N	73°57'45.558"W
66	Polvillo	Handroanthus serratifolius	09°21'15.03" N	73°57'45.558"W
67	Roble	Tabebuia rosea	09°21'14.893" N	73°57'45.6668"W
68	Polvillo	Handroanthus serratifolius	09°21'95" N	73°51'39.61"W
69	Polvillo	Handroanthus serratifolius	09°21'14.307" N	73°57'45.2322"W
70	Roble	Tabebuia rosea	09°21'13.554" N	73°57'45.89028"W
71	Roble	Tabebuia rosea	09°21'13.508" N	73°57'45.96072"W
72	Polvillo	Handroanthus serratifolius	09°21'13.6632" N	73°57'45.96"W
73	Corazon fino	Platymiscium pinnatum	09°21'14.7676" N	73°57'45.4278"W
74	Polvillo	Handroanthus serratifolius	09°21'15.13548" N	73°57'45.587"W
75	Polvillo	Handroanthus serratifolius	09°21'15.140" N	73°57'45.78012"W
76	Roble	Tabebuia rosea	09°21'15.12" N	73°57'46.05012"W
77	Polvillo	Handroanthus serratifolius	09°21'15.257" N	73°57'46.18188"W
78	Polvillo	Handroanthus serratifolius	09°21'15.21" N	73°57'46.434"W

CÓDIGO: PCA-04-F-18
VERSIÓN: 3.0
FECHA: 22/09/2022

Continuación Resolución No. 009 del 21 de agosto de 2025 “Por medio de la cual se otorga autorización al señor **LUIS FERNANDO ANDRADE MOVILLA**, identificado con cedula de ciudadanía No. 77.195.583, Para efectuar aprovechamiento forestal sobre árboles aislados fuera de la cobertura de bosque natural en terreno privado, en el predio llamado “**EL CONSEJO Y MI SALVACIÓN**”, ubicado en zona rural, Jurisdicción del Municipio de Chimichagua– Cesar.” _____ 24

79	Polvillo	<i>Handroanthus serratifolius</i>	09°21'15.174" N	73°57'46.7878"W
80	Corazon fino	<i>Platymiscium pinnatum</i>	09°21'15.1707" N	73°57'46.487"W
81	Polvillo	<i>Handroanthus serratifolius</i>	09°21'15.174" N	73°57'46.7208"W
83	Roble	<i>Tabebuia rosea</i>	09°21'16.391" N	73°57'45.87'0"W
88	Roble	<i>Tabebuia rosea</i>	09°21'16.315.92" N	73°57'46.831"W
91	Polvillo	<i>Handroanthus serratifolius</i>	09°21'15.562" N	73°57'47.139"W
92	Polvillo	<i>Handroanthus serratifolius</i>	09°21'15.535" N	73°57'47.097"W
93	Polvillo	<i>Handroanthus serratifolius</i>	09°21'15.267" N	73°57'47.084"W
94	Polvillo	<i>Handroanthus serratifolius</i>	09°21'14.793" N	73°57'47.009"W
95	Polvillo	<i>Handroanthus serratifolius</i>	09°21'14.870" N	73°57'47.503"W
96	Polvillo	<i>Handroanthus serratifolius</i>	09°21'15.254" N	73°57'47.688"W
97	Roble	<i>Tabebuia rosea</i>	09°21'14.2189" N	73°57'48.5208"W
98	Roble	<i>Tabebuia rosea</i>	09°21'14.141" N	73°57'48.654"W
99	Roble	<i>Tabebuia rosea</i>	09°21'13.853" N	73°57'48.827"W
100	Roble	<i>Tabebuia rosea</i>	09°21'13.866" N	73°57'48.94"W
101	Roble	<i>Tabebuia rosea</i>	09°21'13.866" N	73°57'48.94"W
102	Roble	<i>Tabebuia rosea</i>	09°21'13.866" N	73°57'48.94"W
103	Orejero	<i>Enterolobium cyclocarpum</i>	09°21'15.196" N	73°57'53.039"W
104	Orejero	<i>Enterolobium cyclocarpum</i>	09°21'24.607" N	73°57'54.1157"W
105	Polvillo	<i>Handroanthus serratifolius</i>	09°21'28.35612" N	73°57'56.886"W
106	Polvillo	<i>Handroanthus serratifolius</i>	09°21'28.06" N	73°57'56.322"W
108	Polvillo	<i>Handroanthus serratifolius</i>	09°21'31.3102" N	73°57'45.615"W
109	Roble	<i>Tabebuia rosea</i>	09°21'29.90" N	73°57'45.140"W
110	Roble	<i>Tabebuia rosea</i>	09°21'29.945" N	73°57'40.1501"W
111	Corazon fino	<i>Platymiscium pinnatum</i>	09°21'15.1707" N	73°57'46.487"W
114	Polvillo	<i>Handroanthus serratifolius</i>	09°21'20.06" N	73°57'44.362"W
116	Roble	<i>Tabebuia rosea</i>	09°21'19.292" N	73°57'44.057"W
117	Roble	<i>Tabebuia rosea</i>	09°21'17.463" N	73°57'44.770"W

Continuación Resolución No. 009 del 21 de agosto de 2025 “Por medio de la cual se otorga autorización al señor **LUIS FERNANDO ANDRADE MOVILLA**, identificado con cedula de ciudadanía No. 77.195.583, Para efectuar aprovechamiento forestal sobre árboles aislados fuera de la cobertura de bosque natural en terreno privado, en el predio llamado “**EL CONSEJO Y MI SALVACIÓN**”, ubicado en zona rural, Jurisdicción del Municipio de Chimichagua– Cesar.” _____ 25

118	Corazon fino	Platymiscium pinnatum	09°21'18.119" N	73°57'43.848"W
121	Orejero	Enterolobium cyclocarpum	09°21'11.672" N	73°57'42.566"W
122	Orejero	Enterolobium cyclocarpum	09°21'12.999" N	73°57'43.657"W
123	Roble	Tabebuia rosea	09°21'11.799" N	73°57'43.423"W
124	Roble	Tabebuia rosea	09°21'12.799" N	73°57'42.423"W
125	Orejero	Enterolobium cyclocarpum	09°21'15.242" N	73°57'54.646"W
126	Orejero	Enterolobium cyclocarpum	09°21'17.539" N	73°57'62.532"W
128	Roble	Tabebuia rosea	09°21'17.994" N	73°57'48.282"W
129	Roble	Tabebuia rosea	09°21'15.267" N	73°57'47.084"W
130	Orejero	Enterolobium cyclocarpum	09°21'13.597" N	73°57'41.593"W

4.SISTEMA DE APROVECHAMIENTO Y PRODUCTOS A OBTENER DEL APROVECHAMIENTO (MADERA ROLLIZA Y MADERA ASERRADA).

Según lo informado por el peticionario y corroborado con visita de campo, esta actividad se hará de forma manual, mecánica y selectiva, se aprovecharán únicamente aquellos arboles aislado fuera de la cobertura de bosque natural y que se encuentran inventariados en la (**Tabla 8 y Tabla 9**) del presente informe. Se recomienda tener en cuenta las siguientes actividades en la ejecución del plan de aprovechamiento de los árboles aislados:

Recuperación de Caminos de Evacuación

Es indispensable que antes de iniciar la actividad de apeo del árbol, se identifique la dirección de caída teniendo en cuenta la caída natural (de acuerdo con la pendiente del suelo, inclinación del tronco, distribución de ramas y contrafuertes en la base), la dirección del viento, la existencia de árboles próximos y los posibles obstáculos existentes en la zona del derribo, de igual manera es necesario asegurarse que la zona de influencia esté libre de personas o infraestructura que puedan ser alcanzada en la caída del árbol; una vez fijada su dirección de caída, se determinará cuál es el camino por el cual se movilizarán el aserrador y su ayudante, el cual debe ser en sentido contrario a la caída del tronco.

Existen dos conceptos que deben ser aclarados al personal operativo que realice las labores de tala dirigida: zona de caída y zona de peligro: La zona de caída incluye la sección ubicada debajo de la copa y la correspondiente a los 45 grados a ambos lados de la dirección de caída y la zona de peligro corresponde al área alrededor del árbol de dos veces la longitud del árbol a talar.

Continuación Resolución No. 009 del 21 de agosto de 2025 “Por medio de la cual se otorga autorización al señor **LUIS FERNANDO ANDRADE MOVILLA**, identificado con cedula de ciudadanía No. 77.195.583, Para efectuar aprovechamiento forestal sobre árboles aislados fuera de la cobertura de bosque natural en terreno privado, en el predio llamado “**EL CONSEJO Y MI SALVACIÓN**”, ubicado en zona rural, Jurisdicción del Municipio de Chimichagua– Cesar.” _____ 26

El camino de evacuación garantiza la seguridad de las personas que están desarrollando la labor de apeo, los cuales deberán desplazarse a un lugar seguro en el momento que el árbol inicie su descenso, a una distancia prudente. Es imprescindible considerar mayor cuidado en terrenos inclinados o con individuos cuyas ramas y copas sean de gran tamaño, pues puede ocasionar que el tronco caiga y se desplace hacia el personal.

- **Tala:** Según el Código Modelo de Practicas de Aprovechamiento Forestal de FAO, “la Corta incluye todas las actividades dirigidas a apear los árboles en pie y prepararlos para el desembosque. La operación de corta comprende el apeo del árbol en pie, su medición para determinar el tamaño idóneo de las trozas, el desramado y el tronzado del tronco (y a veces también de las ramas más grandes) en trozas. La operación de corta comprende también cuando corresponda el descortezado del tronco”. Esta actividad está asociada con el aprovechamiento de los individuos arbóreos que se encuentran localizados sobre las áreas de intervención de la vía; dicha labor debe realizarse de manera coordinada con el fin de evitar daños en los árboles aledaños a la zona de aprovechamiento forestal y evitar daños a personal operativo, infraestructura, redes de servicios y propiedades.
- **Método de Apeo:** Teniendo en cuenta la evaluación previa realizada a los individuos objeto de aprovechamiento, se determinará el método de apeo apropiado para cada árbol, el corte direccional determina la dirección de caída, mientras que el corte de tala es el que finalmente logra derribar el árbol, en medio de dichos cortes se deja una bisagra que permite dirigir de manera segura la caída del árbol hacia el lado previsto.



Ilustración 1. Corte Direccional.

- **Corte Direccional:** Este no debe superar más del 15 o 20% del DAP, existen dos clases: 1) Corte direccional con mayor ángulo de apertura, este es más adecuado en aquellos terrenos con mayor pendiente en los que se necesita que la bisagra se mantenga intacta durante más tiempo debido a la inclinación del suelo; y 2) El corte direccional inverso, se utiliza para aquellos árboles de gran tamaño ubicados en terrenos muy inclinados, así como para aquellas especies forestales de madera quebradiza con tendencia a astillarse durante el derribo; el corte direccional se lleva a cabo en dos etapas: corte superior y corte inferior.

Continuación Resolución No. 009 del 21 de agosto de 2025 "Por medio de la cual se otorga autorización al señor **LUIS FERNANDO ANDRADE MOVILLA**, identificado con cedula de ciudadanía No. 77.195.583, Para efectuar aprovechamiento forestal sobre árboles aislados fuera de la cobertura de bosque natural en terreno privado, en el predio llamado "EL CONSEJO Y MI SALVACIÓN", ubicado en zona rural, Jurisdicción del Municipio de Chimichagua- Cesar." _____ 27



Ilustración 2. Corte de Tala

- **Corte de Tala:** Se realiza posteriormente al corte direccional, se inicia desde el lado contrario del tronco y en dirección hacia el corte direccional, la técnica utilizada para hacer este corte dependerá del diámetro del tronco, así como de la espada de la motosierra a utilizar.

Otro elemento fundamental del apeo es la bisagra; esta hace alusión a la sección de la madera sin cortar que se ubica entre el corte direccional y el corte de tala, ya que esta madera de sostén actúa como si fuera una bisagra, cuya función es dirigir el árbol en su caída, su madera deberá presentar una longitud de al menos 80% del diámetro del árbol con un grosor de madera uniforme.

Continuación Resolución No. 009 del 21 de agosto de 2025 “Por medio de la cual se otorga autorización al señor **LUIS FERNANDO ANDRADE MOVILLA**, identificado con cedula de ciudadanía No. 77.195.583, Para efectuar aprovechamiento forestal sobre árboles aislados fuera de la cobertura de bosque natural en terreno privado, en el predio llamado “**EL CONSEJO Y MI SALVACIÓN**”, ubicado en zona rural, Jurisdicción del Municipio de Chimichagua– Cesar.” _____ 28

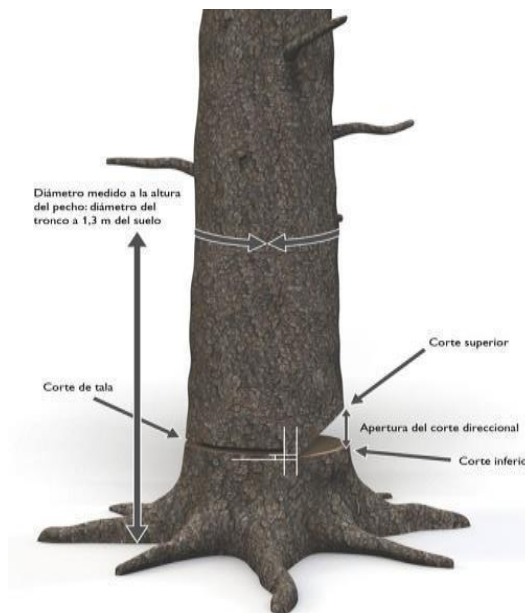

Ilustración 3. Apeo

En caso de que el árbol presente raíces tabulares, se debe realizar el retiro de los aletones, realizando primero el corte horizontal, el corte vertical debe ser paralelo al fuste. Una vez realizada esta tarea, se procede a realizar el corte como se indica en el corte tipo patrón.

- **Desrame:** Es la fase en la cual se eliminan todas las ramas del individuo y que es considerada desde el momento en que el árbol ha caído al suelo, hasta el momento en el cual se desrama por completo. Para minimizar los riesgos, teniendo en cuenta el diámetro de las ramas, se considera oportuno hacer los cortes con herramientas manuales como el serrucho o machete, cuando el tamaño de las ramas sea el adecuado para este tipo de herramientas, el operario debe hacer los cortes siempre desde el lado ascendente del terreno, para poder observar cómo está equilibrado el árbol y en qué dirección se moverá al hacer los cortes. En esta etapa, el fuste queda libre de todo tipo de ramas y separado en su totalidad de la copa. Adicional, las actividades de desrame se deben realizar de acuerdo con las siguientes recomendaciones de seguridad:
- Mantener una posición segura con los pies, formando un ángulo de 45° con respecto al tronco y trabajar con la motosierra cerca al cuerpo.
- Flexionar las rodillas y evitar doblar la espalda.
- El peso de la sierra debe apoyarse sobre el fuste y nunca sobre el cuerpo.
- Se deben cortar primero, las ramas que obstaculicen el trabajo.
- Las ramas que presenten tensión deben cortarse por etapas, con el fin de disminuir la tensión de manera progresiva. Se recomienda realizar algunos cortes a una profundidad aproximada de 1/3 del diámetro de la rama en la parte interior del arco.
- Todas las actividades de tala y desarme deben ser realizadas por operarios capacitados y con experiencia en estas actividades.

Continuación Resolución No. 009 del 21 de agosto de 2025 "Por medio de la cual se otorga autorización al señor **LUIS FERNANDO ANDRADE MOVILLA**, identificado con cedula de ciudadanía No. 77.195.583, Para efectuar aprovechamiento forestal sobre árboles aislados fuera de la cobertura de bosque natural en terreno privado, en el predio llamado "EL CONSEJO Y MI SALVACIÓN", ubicado en zona rural, Jurisdicción del Municipio de Chimichagua- Cesar." _____ 29

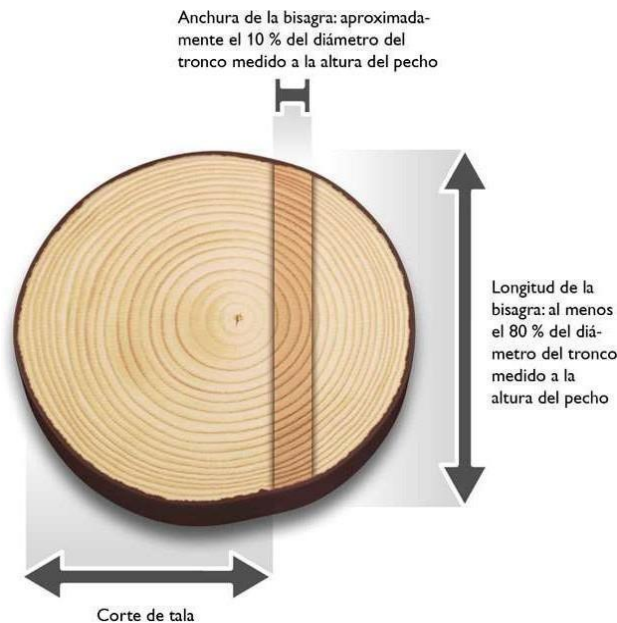
- **Corte Transversal:** Es un tipo de corte poco convencional, hace alusión a cortes transversales efectuados principalmente a fustes con diámetro a la altura del pecho (DAP) superiores a 40 cm, es importante determinar el tipo de tensión a la que está sometido el tronco, para esta actividad se recomienda utilizar la garra o parachoques de la motosierra
- **Trozado:** Consiste en el corte en secciones determinadas de acuerdo con el uso que tendrá la madera, para esta labor, de igual manera es considerado según el diámetro de las trozas y la densidad de la madera, el fuste debe estar bien apoyado sobre el suelo con el fin de evitar posibles accidentes en el proceso de corte.
- **Destoconado:** En los casos que se requiera, los tocones y raíces existentes en las áreas a intervenir deberán eliminarse hasta 40 cm por debajo de la superficie del terreno o dependiendo de los requerimientos técnicos de la obra. Todos los huecos generados por la extracción de tocones y raíces se rellenan, conforman y compactan.
- **Post Tala y Limpieza:** Una vez terminadas las labores de apeo, se realiza la disposición adecuada del material vegetal resultante. Los residuos de rocería y ramas del follaje se picarán y se utilizarán para conformar una capa de materia orgánica que aportan nutrientes para la recuperación de suelos. Se debe garantizar que los residuos de rocería no obstruyan ningún cuerpo de agua.
- **Acopio Temporal:** Previo las actividades de tala, se establecerán los sitios de acopio, teniendo en cuenta la conveniencia por cercanía a los sitios de aprovechamiento con mayor volumen de madera generado. Los sitios de acopio se ubican en terrenos con poca arborización con el fin de impactar lo menos posible las coberturas circundantes y estarán señalizados. Aprovechamiento y destino final de la madera producto de la tala Los productos de la tala podrán utilizarse en diferentes fases del proyecto, como por ejemplo en señales, formaletas, estibas, puntales en madera (estacas) y trinchos.

Tipos de Productos que se Obtendrán del Procesamiento de la Madera

Algunos de los productos que se podrían obtener se mencionan a continuación:

El material producto de la tala de los individuos arbóreos, será utilizada en labores propias del proyecto de construcción en el predio, la madera restante no aprovechada en labores de construcción se depositará en zona boscosa cercana, donde se incorporará de manera natural al suelo, como materia orgánica o se entregará a operadores de residuos sólidos vegetales competentes de la ciudad.

Proceso de Desmonte

Continuación Resolución No. 009 del 21 de agosto de 2025 “Por medio de la cual se otorga autorización al señor **LUIS FERNANDO ANDRADE MOVILLA**, identificado con cedula de ciudadanía No. 77.195.583, Para efectuar aprovechamiento forestal sobre árboles aislados fuera de la cobertura de bosque natural en terreno privado, en el predio llamado “**EL CONSEJO Y MI SALVACIÓN**”, ubicado en zona rural, Jurisdicción del Municipio de Chimichagua– Cesar.” _____ 30

Esta actividad se debe hacer de forma sectorial y escalonada de tal manera que los impactos se minimicen al máximo. En consecuencia, se tiene este orden de eventos y consideraciones:

- *Este proceso de desmonte se realizará mediante buldócer dejando el suelo desnudo de forma sectorial en toda el área destinada para el avance minero procurando una mínima afectación de la fauna existente, dándole la oportunidad de desplazarse paulatinamente a otros lugares.*
- *Después de aprovechados, seleccionados y extraídos los posibles productos maderables cuyo diámetro sea mayor a los 10 cm, se realizará una tala rasa de todos los arbustos, empleando buldócer.*
- *Posteriormente se recogerá todo el material vegetal en grupos o montones para su adecuado secado y posterior disposición en los botaderos.*
- *Inmediatamente se haya culminado este proceso, dicha superficie quedará lista para que la cuadrilla de buldócer, inicien la remoción.*

Tipo de Maquinaria Y Equipos Para Aprovechamiento

Los implementos mecánicos que se podrán emplear en la remoción de la cobertura vegetal del área de operación son los siguientes:

Motosierra: *La motosierra se podrá emplear en el corte de los fustes de mayor diámetro de los cuales se puedan extraer productos de madera aserrada que se utilizarán durante la etapa inicial de remoción.*

Buldócer: *En las labores de remoción y apilado de ramas y troncos se tendrá que utilizar este tipo de maquinaria pesada, así mismo será de gran utilidad en la remoción de las raíces y en la remoción y apilado de la capa superior de suelo.*

Machete: *son herramientas muy rudimentarias en estos trabajos, pero, la comunidad los sigue utilizando en sus quehaceres domésticos, estas herramientas se pueden llegar a utilizar en estas labores.*

5. VALORES DE LOS VOLÚMENES, TIPOS DE PRODUCTOS FORESTALES A APROVECHAR MEDIANTE LA AUTORIZACIÓN.

*El volumen resultante del aprovechamiento de los árboles aislados autorizados es de trescientos ochenta y seis coma treinta y cuatro **(386,34 m3)** metros cúbicos de madera, distribuidos así: trescientos nueve coma setenta y dos **(309,072 m3)** metros cúbicos de **madera rolliza** y setenta y siete coma doscientos sesenta y ocho **(77,268 m3)** metros cúbicos de **madera aserrada**, en ochenta y nueve **(89) individuos arbóreos**, siete (7) Orejero*

Continuación Resolución No. 009 del 21 de agosto de 2025 “Por medio de la cual se otorga autorización al señor **LUIS FERNANDO ANDRADE MOVILLA**, identificado con cedula de ciudadanía No. 77.195.583, Para efectuar aprovechamiento forestal sobre árboles aislados fuera de la cobertura de bosque natural en terreno privado, en el predio llamado “**EL CONSEJO Y MI SALVACIÓN**”, ubicado en zona rural, Jurisdicción del Municipio de Chimichagua– Cesar.” _____ 31

(*Enterolobium cyclocarpum*), treinta y dos (32) Polvillo (*Handroanthus serratifolius*), seis (6) Corazón fino (*Platymiscium pinnatum*) y cuarenta y cuatro (44) Roble (*Tabebuia rosea*).

Tabla 9.- Especie y cálculo de volúmenes de ochenta y nueve (89) individuos arbóreos AUTORIZADOS PARA APROVECHAMIENTO en los predios privados “EL CONSEJO Y MI SALVACIÓN”, zona rural, Jurisdicción del Municipio de Chimichagua, Cesar. CORPOCESAR 2025.

Id	Nombre común	Nombre Científico	Altura Total (m)	Área Basal (m2)	Volumen (m3)
1	Roble	Tabebuia rosea	18	0.318	4.01
2	Roble	Tabebuia rosea	19	0.167	2.23
3	Roble	Tabebuia rosea	18	0.134	1.69
4	Roble	Tabebuia rosea	18	0.287	3.62
5	Roble	Tabebuia rosea	19	0.385	5.12
6	Roble	Tabebuia rosea	18	0.538	6.78
7	Roble	Tabebuia rosea	19	0.497	6.61
8	Roble	Tabebuia rosea	18	0.318	4.01
9	Polvillo	Handroanthus serratifolius	18	0.258	3.25
10	Corazon fino	Platymiscium pinnatum	19	0.124	1.65
11	Roble	Tabebuia rosea	19	0.318	4.23
12	Roble	Tabebuia rosea	20	0.179	2.51
13	Roble	Tabebuia rosea	20	0.287	4.02
14	Roble	Tabebuia rosea	20	0.458	6.42
15	Corazon fino	Platymiscium pinnatum	19	0.156	2.07
16	Polvillo	Handroanthus serratifolius	19	0.272	3.62
17	Polvillo	Handroanthus serratifolius	20	0.179	2.51
18	Polvillo	Handroanthus serratifolius	20	0.258	3.61
19	Roble	Tabebuia rosea	18	0.505	6.37
45	Roble	Tabebuia rosea	20	0.421	5.89
48	Roble	Tabebuia rosea	18	0.287	3.62
49	Roble	Tabebuia rosea	18	0.258	3.25

CÓDIGO: PCA-04-F-18
VERSIÓN: 3.0
FECHA: 22/09/2022

Continuación Resolución No. 009 del 21 de agosto de 2025 “Por medio de la cual se otorga autorización al señor **LUIS FERNANDO ANDRADE MOVILLA**, identificado con cedula de ciudadanía No. 77.195.583, Para efectuar aprovechamiento forestal sobre árboles aislados fuera de la cobertura de bosque natural en terreno privado, en el predio llamado “**EL CONSEJO Y MI SALVACIÓN**”, ubicado en zona rural, Jurisdicción del Municipio de Chimichagua– Cesar.” _____ 32

50	Roble	Tabebuia rosea	18	0.258	3.25
51	Roble	Tabebuia rosea	20	0.351	4.91
52	Roble	Tabebuia rosea	22	0.351	5.40
53	Roble	Tabebuia rosea	19	0.318	4.23
54	Roble	Tabebuia rosea	20	0.179	2.51
55	Roble	Tabebuia rosea	22	0.258	3.97
56	Roble	Tabebuia rosea	17	0.179	2.13
57	Polvillo	Handroanthus serratifolius	18	0.156	1.97
58	Roble	Tabebuia rosea	18	0.230	2.90
59	Polvillo	Handroanthus serratifolius	17	0.051	0.61
60	Polvillo	Handroanthus serratifolius	18	0.115	1.44
61	Polvillo	Handroanthus serratifolius	18	0.134	1.69
62	Polvillo	Handroanthus serratifolius	17	0.179	2.13
63	Polvillo	Handroanthus serratifolius	17	0.051	0.61
64	Polvillo	Handroanthus serratifolius	18	0.287	3.62
65	Polvillo	Handroanthus serratifolius	17	0.318	3.79
66	Polvillo	Handroanthus serratifolius	17	0.230	2.74
67	Roble	Tabebuia rosea	18	0.287	3.62
68	Polvillo	Handroanthus serratifolius	17	0.096	1.15
69	Polvillo	Handroanthus serratifolius	18	0.258	3.25
70	Roble	Tabebuia rosea	19	0.421	5.60
71	Roble	Tabebuia rosea	18	0.385	4.85
72	Polvillo	Handroanthus serratifolius	19	0.156	2.07
73	Corazon fino	Platymiscium pinnatum	19	0.134	1.79
74	Polvillo	Handroanthus serratifolius	18	0.538	6.78
75	Polvillo	Handroanthus serratifolius	18	0.318	4.01
76	Roble	Tabebuia rosea	18	0.204	2.57
77	Polvillo	Handroanthus serratifolius	17	0.421	5.01

Continuación Resolución No. 009 del 21 de agosto de 2025 “Por medio de la cual se otorga autorización al señor **LUIS FERNANDO ANDRADE MOVILLA**, identificado con cedula de ciudadanía No. 77.195.583, Para efectuar aprovechamiento forestal sobre árboles aislados fuera de la cobertura de bosque natural en terreno privado, en el predio llamado “**EL CONSEJO Y MI SALVACIÓN**”, ubicado en zona rural, Jurisdicción del Municipio de Chimichagua– Cesar.” _____ 33

78	Polvillo	<i>Handroanthus serratifolius</i>	19	0.538	7.15
79	Polvillo	<i>Handroanthus serratifolius</i>	17	0.134	1.60
80	Corazon fino	<i>Platymiscium pinnatum</i>	18	0.497	6.27
81	Polvillo	<i>Handroanthus serratifolius</i>	17	0.258	3.07
83	Roble	<i>Tabebuia rosea</i>	16	0.633	7.09
88	Roble	<i>Tabebuia rosea</i>	18	0.258	3.25
91	Polvillo	<i>Handroanthus serratifolius</i>	17	0.258	3.07
92	Polvillo	<i>Handroanthus serratifolius</i>	17	0.179	2.13
93	Polvillo	<i>Handroanthus serratifolius</i>	18	0.497	6.27
94	Polvillo	<i>Handroanthus serratifolius</i>	19	0.230	3.06
95	Polvillo	<i>Handroanthus serratifolius</i>	18	0.258	3.25
96	Polvillo	<i>Handroanthus serratifolius</i>	18	0.194	2.44
97	Roble	<i>Tabebuia rosea</i>	19	0.179	2.38
98	Roble	<i>Tabebuia rosea</i>	18	0.683	8.61
99	Roble	<i>Tabebuia rosea</i>	17	0.559	6.65
100	Roble	<i>Tabebuia rosea</i>	19	0.593	7.89
101	Roble	<i>Tabebuia rosea</i>	18	0.318	4.01
102	Roble	<i>Tabebuia rosea</i>	17	0.478	5.68
103	Orejero	<i>Enterolobium cyclocarpum</i>	22	0.421	6.48
104	Orejero	<i>Enterolobium cyclocarpum</i>	21	0.497	7.31
105	Polvillo	<i>Handroanthus serratifolius</i>	18	0.421	5.30
106	Polvillo	<i>Handroanthus serratifolius</i>	17	0.421	5.01
108	Polvillo	<i>Handroanthus serratifolius</i>	18	0.204	2.57
109	Roble	<i>Tabebuia rosea</i>	18	0.458	5.78
110	Roble	<i>Tabebuia rosea</i>	20	0.580	8.12
111	Corazon fino	<i>Platymiscium pinnatum</i>	17	0.258	3.07
114	Polvillo	<i>Handroanthus serratifolius</i>	18	0.421	5.30
116	Roble	<i>Tabebuia rosea</i>	17	0.485	5.78

Continuación Resolución No. 009 del 21 de agosto de 2025 “Por medio de la cual se otorga autorización al señor **LUIS FERNANDO ANDRADE MOVILLA**, identificado con cedula de ciudadanía No. 77.195.583, Para efectuar aprovechamiento forestal sobre árboles aislados fuera de la cobertura de bosque natural en terreno privado, en el predio llamado “**EL CONSEJO Y MI SALVACIÓN**”, ubicado en zona rural, Jurisdicción del Municipio de Chimichagua– Cesar.” _____ 34

117	Roble	Tabebuia rosea	19	0.716	9.53
118	Corazon fino	Platymiscium pinnatum	18	0.765	9.64
121	Orejero	Enterolobium cyclocarpum	19	0.258	3.43
122	Orejero	Enterolobium cyclocarpum	20	0.538	7.53
123	Roble	Tabebuia rosea	20	0.258	3.61
124	Roble	Tabebuia rosea	19	0.351	4.67
125	Orejero	Enterolobium cyclocarpum	19	0.421	5.60
126	Orejero	Enterolobium cyclocarpum	20	0.538	7.53
128	Roble	Tabebuia rosea	18	0.287	3.62
129	Roble	Tabebuia rosea	18	0.580	7.31
130	Orejero	Enterolobium cyclocarpum	22	0.624	9.61
TOTAL				29,719	386,34

Se realiza el cálculo de distribución de madera rolliza y aserrada para cada una de las especies sujetas a aprovechamiento:

- De la especie **Corazón fino (Platymiscium pinnatum)**, el volumen total es de veinte coma cuarenta y nueve (**24,49 m3**) metros cúbicos, distribuidos así: diecinueve coma quinientos noventa y dos (**19,592 m3**) metros cúbicos de madera **rolliza** y cuatro coma ochocientos noventa y ocho (**4,898 m3**) metros cúbicos de madera **aserrada**.
- De la especie **Orejero (Eterolobium cyclocarpum)**, el volumen total es de treinta y uno coma cuarenta y uno (**47,49 m3**) metros cúbicos, distribuidos así: cinco coma treinta y siete (**37.992 m3**) metros cúbicos de madera **rolliza** y siete coma treinta y cuatro (**9.498 m3**) metros cúbicos de madera **aserrada**.
- De la especie **Roble (Tabebuia rosea)**, el volumen total es de doscientos diez coma veintinueve (**210,29 m3**) metros cúbicos, distribuidos así: ciento sesenta y ocho coma doscientos treinta y dos (**168,232 m3**) metros cúbicos de madera **rolliza** y cuarenta y dos coma cero cincuenta y ocho (**42,058 m3**) metros cúbicos de madera **aserrada**.
- De la especie **Polvillo (Handroanthus serratifolius)**, el volumen total es de ciento cuatro coma cero siete (**104,07 m3**) metros cúbicos, distribuidos así ochenta y tres coma doscientos cincuenta y seis (**83,256 m3**) metros cúbicos de madera **rolliza** y veinte coma ochocientos catorce (**20,814 m3**) metros cúbicos de madera **aserrada**.

Continuación Resolución No. 009 del 21 de agosto de 2025 “Por medio de la cual se otorga autorización al señor **LUIS FERNANDO ANDRADE MOVILLA**, identificado con cedula de ciudadanía No. 77.195.583, Para efectuar aprovechamiento forestal sobre árboles aislados fuera de la cobertura de bosque natural en terreno privado, en el predio llamado “**EL CONSEJO Y MI SALVACIÓN**”, ubicado en zona rural, Jurisdicción del Municipio de Chimichagua– Cesar.” _____ 35



El 100% del volumen total del aprovechamiento se encuentra fuera de cobertura de bosque natural, motivo por el cual no se cobrará la tasa compensatoria.

Tabla 3 – Especie, volumen por especie y categoría de la especie maderable de acuerdo con el Decreto 1390 del 2 de agosto de 2018

Especie para aprovechar	Volumen de la especie en m3	Categoría de la especie
Corazón Fino (<i>Platymiscium pinnatum</i>)	Volumen = 24,49	Otras especies = 1.0
Orejero (<i>Enterolobium cyclocarpum</i>)	Volumen = 47,49	Otras especies = 1.0
Roble (<i>Tabebuia rosea</i>)	Volumen= 210,29	Muy especial = 2.7
Polvillo (<i>Handroanthus serratifolius</i>)	Volumen= 104,07	Muy especial = 2.7

6. EXTENSIÓN DEL ÁREA A INTERVENIR CON EL APROVECHAMIENTO, DEBE CONSIDERAR LA SUMATORIA DEL ÁREA BASAL DE LOS ÁRBOLES PARA DETERMINAR EL ÁREA A INTERVENIR.

El área basal resultante de los ochenta y nueve (89) **árboles aislados** sujetos a aprovechamiento, es de veintinueve coma setecientos diecinueve (29,719 m2) metros cuadrados. Para determinar un aproximado de área intervenida, se determina por medio de las siguientes fórmulas:

Relación con el Área Intervenida: El área intervenida (proporción de área intervenida) puede ser aproximada usando la siguiente relación:

Donde:

$$Ai = \left(\frac{\sum Ab}{At} \right) \times 100$$

- *Ai* es el área intervenida (Hectáreas o % del área total).
- *Ab* es la suma de las áreas basales de todos los árboles censados.
- *At* es el área total del terreno donde se hizo el censo (Hectáreas).

Nota: (Se toma como referencia 1 hectárea o 10.000 m2 como área total del censo)

$$Ai = \left(\frac{29.719 \text{ m}^2}{10000 \text{ m}^2} \right) \times 100 = 0.29719$$

Convertir proporción en un área:

Si tienes la proporción, puedes multiplicarla por el área total para obtener la superficie intervenida:

Continuación Resolución No. 009 del 21 de agosto de 2025 "Por medio de la cual se otorga autorización al señor **LUIS FERNANDO ANDRADE MOVILLA**, identificado con cedula de ciudadanía No. 77.195.583, Para efectuar aprovechamiento forestal sobre árboles aislados fuera de la cobertura de bosque natural en terreno privado, en el predio llamado "EL CONSEJO Y MI SALVACIÓN", ubicado en zona rural, Jurisdicción del Municipio de Chimichagua- Cesar." _____ 36

$$\text{Área Intervenida} = \text{Proporción de Intervención} \times A_t$$

$$\text{Área Intervenida} = 0.29719 \times 1 \text{ Hectarea} = 0.29719 \text{ Hectáreas o } 2.972 \text{ m}^2$$

El área por intervenir ochenta y nueve (89) árboles con un volumen de madera bruta de trescientos ochenta y seis coma treinta y cuatro (**386,34 m³**) metros cúbicos, es de **0.29719 Hectáreas o 2.972 m²** metros cuadrados.

7. TIEMPO REQUERIDO PARA EFECTUAR EL APROVECHAMIENTO

De acuerdo con la información suministrada por el peticionario se estipula que el aprovechamiento forestal se realizará en un tiempo de doce (12) meses de acuerdo con las condiciones del clima, y al estado de las vías para el transporte y movilización de los productos.

8. CONCEPTO TÉCNICO

En virtud de todo lo anterior, se emite concepto técnico **POSITIVO** para autorizar el aprovechamiento de **ochenta y nueve (89) árboles aislados**: siete (7) Orejero (*Enterolobium cyclocarpum*), treinta y dos (32) Polvillo (*Handroanthus serratifolius*), seis (6) Corazón fino (*Platymiscium pinnatum*) y cuarenta y cuatro (44) Roble (*Tabebuia rosea*), contenidos sus coordenadas en la (**Tabla 8**) y volumen maderable en la (**Tabla 9**), del presente informe con un volumen resultante de trescientos ochenta y seis coma treinta y cuatro (**386,34 m³**) metros cúbicos de madera, distribuidos así: Trecientos nueve coma setenta y dos (**309,072 m³**) metros cúbicos de **madera rolliza** y setenta y siete coma doscientos sesenta y ocho (**77,268 m³**) metros cúbicos de **madera aserrada**, aprovechados en terrenos de dominio privado, ubicado en el predio "EL CONSEJO Y MI SALVACIÓN" ubicado en zona rural del municipio de chimichagua – Cesar. Las especies objeto de aprovechamiento **NO están incluidas en el listado de especies amenazadas en la normatividad vigente Resolución 0126 del 6 de febrero de 2024.**

Si la madera resultante del aprovechamiento de árboles aislados de los **géneros Handroanthus y Tabebuia**, busca ser exportada, se ve necesaria la implementación de medidas estrictas para el control de su comercialización a nivel internacional, con el propósito de proteger las diferentes poblaciones dentro de su ambiente natural, requiriendo como parte del trámite del permiso **CITES** para su exportación, contar con un **Dictamen de Extracción No Perjudicial (DENP)** (El Dictamen de Extracción No Perjudicial (DENP) es una conclusión emitida por una autoridad científica de que la exportación de especímenes de una determinada especie no repercutirá negativamente en la supervivencia de esa especie en el medio silvestre) emitido por las autoridades científicas **CITES** del país, así como de un **Dictamen de Adquisición Legal (DAL)** (Un Dictamen de adquisición legal (DAL) es el examen realizado por una autoridad administrativa antes de expedir un permiso de exportación CITES para constatar que el espécimen no fue obtenido en contravención de las leyes y reglamentos de

Continuación Resolución No. 009 del 21 de agosto de 2025 "Por medio de la cual se otorga autorización al señor **LUIS FERNANDO ANDRADE MOVILLA**, identificado con cedula de ciudadanía No. 77.195.583, Para efectuar aprovechamiento forestal sobre árboles aislados fuera de la cobertura de bosque natural en terreno privado, en el predio llamado "**EL CONSEJO Y MI SALVACIÓN**", ubicado en zona rural, Jurisdicción del Municipio de Chimichagua- Cesar." _____ 37

ese Estado sobre la protección de la fauna y la flora (en otras palabras, que fue adquirido legalmente)) emitido por la autoridad administrativa CITES.

Con base en lo anterior, los interesados en realizar la exportación de especímenes de las diferentes especies de los géneros, *Handroanthus*, *Tabebuia* (incluidos en el Apéndice II de la CITES), deberá surtir el debido proceso ante la **Ventanilla Única de Comercio Exterior (VUCE)**, soportando la adquisición legal de los especímenes a exportar y será la Dirección de Bosques Biodiversidad y Servicios Ecosistémicos del Ministerio de Ambiente y Desarrollo Sostenible como autoridad administrativa quien valide la información de soporte presentada y emita el Dictamen de Adquisición Legal (DAL) el cual podrá ser positivo o negativo; y realice la solicitud de emisión del Dictamen de Extracción No Perjudicial (DENP) por parte de las autoridades científicas.

9. COMPENSACIÓN O REPOSICIÓN FORESTAL POR APROVECHAMIENTO DE ÁRBOLES AISLADOS.

Como medida de compensación por la intervención de **ochenta y nueve (89) árboles** nativos deberá realizar la reposición de la siguiente manera:

Por el aprovechamiento de árboles aislados dentro de la cobertura del bosque natural, en predio privado, deberá establecer un total de **cuatrocientos cuarenta y cinco (445) árboles**, lo que equivale a una relación de **1:5**, estos individuos deberán ser plantados con una **altura mínima de un (1 m) metro**, tener buena lignificación del tallo, robusticidad y plantados con las normas técnicas adecuadas para favorecer su desarrollo. Las especies arbóreas deben ser nativas y representativas de la región.

La reposición forestal deberá localizarse preferiblemente en áreas de influencia del predio donde se realizó el aprovechamiento por parte del solicitante, de no ser posible, justificadamente se concretarán áreas de importancia para la conservación en la subzona hidrográfica, los portafolios regionales de compensación, en las áreas protegidas que en su plan de manejo definan acciones específicas de conservación (preservación, restauración y uso sostenible) o que puedan estar identificadas en el Registro único de Ecosistemas y Áreas Ambientales (REAA).

Se realizará el respectivo mantenimiento por un término de un (1) año con una periodicidad de tres (3) mantenimientos, los cuales se realizarán con las condiciones técnicas de control fitosanitario y fertilización, así como podas de formación y mantenimiento de ser necesarios, además de su respectiva densidad de siembra, plateo, resiembras y ubicación georreferenciada de los individuos.

10. RECOMENDACIONES A OBLIGACIONES

En el acto administrativo mediante el cual se autorice la intervención forestal, se sugiere imponer al autorizado las siguientes obligaciones:

www.corpocesar.gov.co

Km 2 vía La Paz. Lote 1 U.I.C Casa e' Campo. Frente a la feria ganadera

Valledupar-Cesar

Teléfonos +57- 5 5748960 - 018000915306

Continuación Resolución No. 009 del 21 de agosto de 2025 “Por medio de la cual se otorga autorización al señor **LUIS FERNANDO ANDRADE MOVILLA**, identificado con cedula de ciudadanía No. 77.195.583, Para efectuar aprovechamiento forestal sobre árboles aislados fuera de la cobertura de bosque natural en terreno privado, en el predio llamado “**EL CONSEJO Y MI SALVACIÓN**”, ubicado en zona rural, Jurisdicción del Municipio de Chimichagua– Cesar.” _____ 38

10.1 *El autorizado deberá someterse a las actividades de control y seguimiento ambiental realizadas por la corporación para verificar el cumplimiento de las obligaciones establecidas en el acto administrativo que otorga la autorización para la intervención del aprovechamiento forestal.*

10.2 *El autorizado debe notificar de forma física o digital cada vez que realice actividades de aprovechamiento, junto a cronograma de actividades (Esto incluye el inicio y terminación). Al termino de cada ciclo de aprovechamiento debe entregar a CORPOCESAR, informe técnico de control de individuos talados, con su numeración, volumen, fotos antes, durante y después de ser apeado. Las fotografías deben ser georreferenciadas.*

10.3 *Antes del inicio del aprovechamiento forestal, se debe realizar el ahuyentamiento de fauna silvestre en cada frente de trabajo, con el objetivo de proteger a los individuos que utilizan los árboles como refugio, percha, dormitorio o sitio de nidación. Esta actividad debe registrarse en el informe de inicio de actividades. En caso de hallazgos de nidos, dormitorios, perchas o presencia de fauna ponzoñosa (como abejas), se deberá presentar un plan de atención con soporte técnico (hojas de campo y fotografías), que incluya acciones como ahuyentamiento, reubicación o traslado, notificando a la autoridad ambiental competente. El aprovechamiento debe ejecutarse de forma sectorial y escalonada, permitiendo el desplazamiento gradual de la fauna silvestre (mamíferos, reptiles, aves), a fin de reducir los impactos y garantizar la conservación de la biodiversidad presente en el área intervenida.*

10.4 *Intervenir (aprovechar) única y exclusivamente los árboles indicados en el concepto técnico y detallados en la tablas 8 y 9 del informe de evaluación, los cuales fueron identificados y seleccionados durante la visita de campo.*

10.5 *Mantener todas las medidas de señalización en el sitio de trabajo al momento de la actividad del aprovechamiento.*

10.6 *El autorizado, debe responder por los daños que pueda ocasionar a terceros al momento de la intervención forestal de aprovechamiento de los árboles autorizados, sobre todo con lo relacionado con los transeúntes, vehículos y conductores eléctricos (redes de energía y telefonía).*

10.7 *Disponer en lugares apropiados el material vegetal sobrante de las actividades de aprovechamiento forestal, evitando que estos sean depositados en los drenajes naturales de la finca, en las vías o caminos.*

10.8 *Para la medida de compensación o reposición forestal, deberá presentar en el término de seis (6) meses contados a partir de la ejecutoria del acto administrativo que otorga el aprovechamiento de árboles aislados dentro de la cobertura del bosque natural en predio privado, informe de establecimiento de reposición forestal, relacionando la información de las áreas escogidas para realizar la plantación, su ubicación, método de siembra, con la altura mínima de un (1) metro de los individuos. En caso de realizar la actividad en predios de*

CORPORACIÓN AUTÓNOMA REGIONAL DEL CESAR
CORPOCESAR-

Continuación Resolución No. 009 del 21 de agosto de 2025 “Por medio de la cual se otorga autorización al señor **LUIS FERNANDO ANDRADE MOVILLA**, identificado con cedula de ciudadanía No. 77.195.583, Para efectuar aprovechamiento forestal sobre árboles aislados fuera de la cobertura de bosque natural en terreno privado, en el predio llamado “**EL CONSEJO Y MI SALVACIÓN**”, ubicado en zona rural, Jurisdicción del Municipio de Chimichagua– Cesar.” _____ 39

propiedad privada deberá allegar autorización del propietario del predio donde señale el compromiso de conservación y la posesión del inmueble; de ser predio público debe contar con el visto bueno de los representantes de juntas de acción comunal, alcaldía, planeación municipal o quien sea su competencia. El autorizado queda obligado a reponer un número de árboles en relación uno 1:5, es decir sembrar cinco (5) árboles como mínimo por cada árbol erradicado, en total se repondrán cuatrocientos cuarenta y cinco (445) árboles de la especies nativas de la región caribe. Se realizará el respectivo mantenimiento por un término de un (1) año con una periodicidad de tres (3) mantenimientos, los cuales se realizarán con las condiciones técnicas silviculturales de control fitosanitario y fertilización, así como podas de formación y sanitarias de ser necesarias, además de su respectiva densidad de siembra, plateo, resiembras y notificando mediante informe técnico a CORPOCESAR el inicio de actividades de siembra y cronograma de mantenimiento silvicultural. Esta obligación está en concordancia con lo dispuesto en el manual de compensaciones del componente biótico, relacionados en el numeral 6.2.2 sobre el aprovechamiento de árboles aislados, y adoptado por la resolución No 256 del 22 de febrero de 2018, emanada del Ministerio de Ambiente y Desarrollo Sostenible.

10.9 *Cancelar a favor de CORPOCESAR por concepto de liquidación y seguimiento ambiental de la autorización otorgada el valor que se genere a través de factura o cuenta de cobro que emita la coordinación GIT para la gestión financiera.*

10.10 *Cancelar a favor de CORPOCESAR por concepto de liquidación de tasa compensatoria por aprovechamiento forestal maderable, que se genere a través de factura o cuenta de cobro que emita la coordinación GIT para la gestión financiera.*

10.11 *La comercialización de la madera resultante del aprovechamiento de arboles aislados de los géneros **Handroanthus** y **Tabebuia**, debe realizarse a nivel nacional, si se desea exportar esta madera, para su comercialización a nivel internacional, el autorizado debe adelantar el proceso ante la **Ventanilla Única de Comercio Exterior (VUCE)**, soportando la adquisición legal de los especímenes a exportar y será la **Dirección de Bosques Biodiversidad y Servicios Ecosistémicos del Ministerio de Ambiente y Desarrollo Sostenible** como autoridad administrativa quien valide la información de soporte presentada y emita el **Dictamen de Adquisición Legal (DAL)** el cual podrá ser positivo o negativo; y realice la solicitud de emisión del **Dictamen de Extracción No Perjudicial (DENP)** por parte de las autoridades científicas.*

Que mediante decreto No 1390 del 2 de agosto de 2018, se adiciona un Capítulo al Título 9, de la Parte 2, del Libro 2, del Decreto 1076 de 2015, Decreto Único Reglamentario del Sector Ambiente y Desarrollo Sostenible, en lo relacionado con la Tasa Compensatoria por Aprovechamiento Forestal Maderable en bosques naturales y se dictan otras disposiciones. Dicho capítulo tiene por objeto reglamentar la tasa compensatoria de que trata el artículo 42 de la Ley 99 de 1993, por el aprovechamiento forestal maderable en bosques naturales ubicados en terrenos de dominio público y privado.

Que esta Coordinación envió al señor alcalde Municipal de Chimichagua - Cesar, copia del

Continuación Resolución No. 009 del 21 de agosto de 2025 "Por medio de la cual se otorga autorización al señor **LUIS FERNANDO ANDRADE MOVILLA**, identificado con cedula de ciudadanía No. 77.195.583, Para efectuar aprovechamiento forestal sobre árboles aislados fuera de la cobertura de bosque natural en terreno privado, en el predio llamado "**EL CONSEJO Y MI SALVACIÓN**", ubicado en zona rural, Jurisdicción del Municipio de Chimichagua- Cesar." _____ 40

1Auto No. 011 de fecha 03 de Julio de 2025 para que fuese exhibido en un lugar visible de la Alcaldía, conforme a lo previsto en el artículo 2.2.1.1.7.11 del decreto 1076 del 26 de mayo de 2015, (Decreto Único Reglamentario del Sector Ambiente y Desarrollo Sostenible).

Que por mandato del Artículo 96 de la ley 633 de 2000, "**las autoridades ambientales cobrarán los servicios de evaluación y los servicios de seguimiento de la licencia ambiental, permisos, concesiones, autorizaciones y demás instrumentos de control y manejo ambiental establecidos en la ley y los reglamentos**".

Que mediante resolución No 0207 del 9 de mayo de 2022, parcialmente modificada por Acto Administrativo No 0238 del 23 de mayo del año en citas, se establecen directrices internas para las actividades de liquidación y cobro de los servicios de evaluación y/o seguimiento ambiental, en los procesos de solicitudes referentes al aprovechamiento de árboles aislados. En el artículo tercero de la resolución supradicha se preceptúa que, para las actividades de liquidación y cobro del servicio de seguimiento ambiental, se deberán aplicar las disposiciones contenidas en la resolución No 0374 del 10 de agosto de 2021 o aquella que la modifique, sustituya, derogue o adicione.

En razón y mérito de lo expuesto,

RESUELVE

ARTÍCULO PRIMERO: Otorgar autorización para efectuar aprovechamiento forestal de árboles aislados fuera de la cobertura de bosque natural en terreno privado al señor **LUIS ANDRADE MOVILLA** con CC. No. 77.195.583. La autorización aquí otorgada comprende la intervención forestal de ochenta y nueve (89) árboles distribuidos en las siguientes especies: 32 árboles de la especie Polvillo (*Handroanthus Serratifolius*), 44 árboles de la especie Roble (*Tabebuia rosea*), 7 árboles de la especie Orejero (*Handroanthus serratifolius*) y 6 *Corazón fino* (*Platymiscium pinnatum*) para un volumen de *treientos ochenta y seis coma treinta y cuatro (386,34 m3) metros cúbicos de madera* en los predios "**El Consejo y Mi Salvación**" ubicado en zona rural Jurisdicción del Municipio chimichagua- Cesar.

Parágrafo1: Si la madera resultante del aprovechamiento de árboles aislados de los **géneros Handroanthus y Tabebuia**, busca ser exportada, se ve necesaria la implementación de medidas estrictas para el control de su comercialización a nivel internacional, con el propósito de proteger las diferentes poblaciones dentro de su ambiente natural, requiriendo como parte del trámite del permiso **CITES** para su exportación, contar con un **Dictamen de Extracción No Perjudicial (DENP)** (El Dictamen de Extracción No Perjudicial (DENP) es una conclusión emitida por una autoridad científica de que la exportación de especímenes de una determinada especie no repercutirá negativamente en la supervivencia de esa especie en el medio silvestre) emitido por las autoridades científicas CITES del país, así como de un **Dictamen de Adquisición Legal (DAL)** (Un Dictamen de adquisición legal (DAL) es el examen realizado por una autoridad administrativa antes de expedir un permiso de exportación CITES para constatar que el espécimen no fue obtenido en contravención de las leyes y reglamentos de

Continuación Resolución No. 009 del 21 de agosto de 2025 "Por medio de la cual se otorga autorización al señor **LUIS FERNANDO ANDRADE MOVILLA**, identificado con cedula de ciudadanía No. 77.195.583, Para efectuar aprovechamiento forestal sobre árboles aislados fuera de la cobertura de bosque natural en terreno privado, en el predio llamado "**EL CONSEJO Y MI SALVACIÓN**", ubicado en zona rural, Jurisdicción del Municipio de Chimichagua- Cesar." _____ 41

ese Estado sobre la protección de la fauna y la flora (en otras palabras, que fue adquirido legalmente)) emitido por la autoridad administrativa CITES.

Con base en lo anterior, los interesados en realizar la exportación de especímenes de las diferentes especies de los géneros, *Handroanthus*, *Tabebuia* (incluidos en el Apéndice II de la CITES), deberá surtir el debido proceso ante la **Ventanilla Única de Comercio Exterior (VUCE)**, soportando la adquisición legal de los especímenes a exportar y será la Dirección de Bosques Biodiversidad y Servicios Ecosistémicos del Ministerio de Ambiente y Desarrollo Sostenible como autoridad administrativa quien valide la información de soporte presentada y emita el Dictamen de Adquisición Legal (DAL) el cual podrá ser positivo o negativo; y realice la solicitud de emisión del Dictamen de Extracción No Perjudicial (DENP) por parte de las autoridades científicas.

ARTICULO SEGUNDO: La presente autorización se otorga por un término de doce (12) meses contados a partir de la ejecutoria de esta Resolución. En caso de requerirse prórroga esta deberá requerirse en un término estipulado de 30 días calendarios, antes del vencimiento de la autorización.

ARTÍCULO TERCERO: Imponer al señor **LUIS ANDRADE MOVILLA** con CC. No. 77.195.583., las siguientes obligaciones:

1. Realizar previamente al aprovechamiento y en el frente de trabajo respectivo, el ahuyentamiento de la fauna silvestre, con el fin de garantizar el bienestar de los individuos que usan los árboles para el refugio o como percha temporal (alimentación y caza).
2. Realizar las actividades de aprovechamiento forestal en forma sectorial y escalonada con el fin de darle la oportunidad a las especies de fauna silvestre, principalmente mamíferos (ardillas) posiblemente, reptiles (Iguanas, serpientes) y aves (Varias especies) presentes en el área, para su desplazamiento paulatinamente a otros lugares de la zona y así disminuir y mitigar el grado de afectación a este recurso.
3. Intervenir (erradicar) única y exclusivamente los árboles indicados en el concepto técnico y detallados en la tabla No. 8 y 9 del informe técnico del presente acto administrativo, los cuales fueron identificados y seleccionados durante la visita de campo.
4. Comunicar el inicio y terminación de las actividades de intervención forestal autorizada mediante este acto administrativo, anexando un informe técnico donde se relacionen las actividades realizadas y soportadas con el respectivo registro fotográfico, certificaciones y constancias a que haya lugar.
5. Solicitar y Cancelar el salvoconducto o salvoconductos que se requieran para movilizar el producto del aprovechamiento forestal.
6. Cancelar el servicio de seguimiento ambiental que liquide Corpocesar.
7. Tramitar ante las autoridades competentes, los permisos y autorizaciones que se requieran y que no sean índole ambiental.
8. Adoptar las medidas de prevención necesarias para evitar daños sobre personas o

Continuación Resolución No. 009 del 21 de agosto de 2025 “Por medio de la cual se otorga autorización al señor **LUIS FERNANDO ANDRADE MOVILLA**, identificado con cedula de ciudadanía No. 77.195.583, Para efectuar aprovechamiento forestal sobre árboles aislados fuera de la cobertura de bosque natural en terreno privado, en el predio llamado “**EL CONSEJO Y MI SALVACIÓN**”, ubicado en zona rural, Jurisdicción del Municipio de Chimichagua– Cesar.” _____ 42

bienes.

9. Conservar el predio con buena cobertura vegetal.
10. Someterse a las actividades de control y seguimiento ambiental que en cualquier momento ordene este despacho.
11. Responder por los daños o perjuicios que llegue a ocasionar en desarrollo de su actividad.
12. Adelantar la actividad con personas idóneas, con herramientas apropiadas y en buen estado y efectuar la adecuada disposición final de desechos.
13. Planificar todas las medidas de seguridad vial a que haya lugar en el área de trabajo.
14. Para la medida de compensación o reposición forestal, deberá presentar en el término de seis (6) meses contados a partir de la ejecutoria del acto administrativo que otorga el aprovechamiento de árboles aislados fuera de la cobertura del bosque natural en predio privado, informe de establecimiento de reposición forestal, relacionando la información de las áreas escogidas para realizar la plantación, su ubicación, método de siembra, con la altura mínima de un (1) metro de los individuos. En caso de realizar la actividad en predios de propiedad privada deberá allegar autorización del propietario del predio donde señale el compromiso de conservación y la posesión del inmueble; de ser predio público debe contar con el visto bueno de los representantes de juntas de acción comunal, alcaldía, planeación municipal o quien sea su competencia. El autorizado queda obligado a reponer un número de árboles en relación uno 1:5, es decir sembrar cinco (5) árboles como mínimo por cada árbol erradicado, en total se repondrán cuatrocientos cuarenta y cinco (445) árboles de las especies nativas de la región caribe. Se realizará el respectivo mantenimiento por un término de un (1) año con una periodicidad de tres (3) mantenimientos, los cuales se realizarán con las condiciones técnicas silviculturales de control fitosanitario y fertilización, así como podas de formación y sanitarias de ser necesarias, además de su respectiva densidad de siembra, plateo, resiembras y notificando mediante informe técnico a CORPOCESAR el inicio de actividades de siembra y cronograma de mantenimiento silvicultural. Esta obligación está en concordancia con lo dispuesto en el manual de compensaciones del componente biótico, relacionados en el numeral 6.2.2 sobre el aprovechamiento de árboles aislados, y adoptado por la resolución No 256 del 22 de febrero de 2018, emanada del Ministerio de Ambiente y Desarrollo Sostenible. El autorizado deberá responder por el cuidado y mantenimiento de los árboles objeto de reposición por el término de un año, árbol que se marchite o muera deberá reponerlo inmediatamente.
15. **Las demás obligaciones que apliquen según informe técnico.**

ARTÍCULO CUARTO: Los productos que se obtengan de la autorización aquí contenida podrán comercializarse.

ARTICULO QUINTO: Notifíquese a los señores **EUTIMIO DAVILA MANCILLA** identificado con cedula de ciudadanía No 9.262.872, propietario y al señor **LUIS ANDRADE MOVILLA** con CC. No. 77.195.583 en calidad de Autorizado.

CÓDIGO: PCA-04-F-18
VERSIÓN: 3.0
FECHA: 22/09/2022

Continuación Resolución No. 009 del 21 de agosto de 2025 “Por medio de la cual se otorga autorización al señor **LUIS FERNANDO ANDRADE MOVILLA**, identificado con cedula de ciudadanía No. 77.195.583, Para efectuar aprovechamiento forestal sobre árboles aislados fuera de la cobertura de bosque natural en terreno privado, en el predio llamado “**EL CONSEJO Y MI SALVACIÓN**”, ubicado en zona rural, Jurisdicción del Municipio de Chimichagua– Cesar.” _____ 43

ARTICULO SEXTO: Comuníquese al señor alcalde del Municipio de Chimichagua- Cesar y al señor Procurador Judicial II Ambiental y Agrario.

ARTICULO SEPTIMO: Publíquese en el Boletín Oficial de CORPOCESAR.

ARTICULO NOVENO: Contra la presente decisión procede en va gubernativa el recurso de reposición, el cual se interpondrá ante este despacho, por escrito que no requiere de presentación personal si quien lo presenta ha sido reconocido en la actuación (Igualmente, podrá presentarse por medios electrónicos), dentro de los diez (10) días siguientes a la notificación, conforme a las prescripciones de los artículos 76 y ss del Código de Procedimiento Administrativo y de lo Contencioso Administrativo.

Dada en Chimichagua a los (21) días del mes de Agosto de 2025.

NOTIFÍQUESE, COMUNÍQUESE, PUBLIQUESE Y CÚMPLASE

Jose Sabino T.

JOSE SABINO TEJEDA SANTIAGO
Coordinador seccional Chimichagua

	Nombre Completo	Firma
Proyectó	JOSE SABINO TEJEDA SANTIAGO Coordinador seccional Chimichagua	Jose Sabino T.
Revisó	AMAURO VILLARREAL TORDECILLA Abogado De Apoyo	
Aprobó	JOSE SABINO TEJEDA SANTIAGO Coordinador seccional Chimichagua	Jose Sabino T.
Los arriba firmantes declaramos que hemos revisado el documento con sus respectivos soportes y lo encontramos ajustado a las normas y disposiciones legales vigentes y, por lo tanto, bajo nuestra responsabilidad, lo presentamos para su firma.		

Expediente: CGITGSCH-004-2025