

**RESOLUCION No. 0048
10 DE DICIEMBRE DE 2025**

“Por medio de la cual se otorga autorización para la intervención forestal consistente en la tala y poda de ocho (8) árboles aislados, a la señora **MARIA NATALIA VEGA OSPINO**, identificada con cédula de ciudadanía No. 52.690.631, en calidad de apoderada de la sociedad ALMACENES EXITOS S.A, en el predio ubicado en la carrera 7 N. 16ª-69, en el municipio de Valledupar cesar donde opera el establecimiento de comercio éxito Valledupar centro.

El Técnico Operativo y Coordinador del GIT para la Gestión del Recurso Forestal de la Corporación Autónoma Regional del Cesar “CORPOCESAR”, en ejercicio de sus funciones y de conformidad con lo dispuesto en la Resoluciones Nos. 0269, 0270 del 28 de junio de 2023 y Resolución No. 0526 del 03 de noviembre de 2023 emanadas de la Dirección General de esta entidad y,

CONSIDERANDO

Que la señora, **MARIA NATALIA VEGA OSPINO**, identificada con cédula de ciudadanía No. 52.690.631, en calidad de apoderada de la sociedad ALMACENES EXITOS S.A, solicitó ante la Ventanilla Única de tramites de la Corporación Autónoma Regional del Cesar “Corpocesar”, mediante oficio con radicado interno No. 07002 del 03 de junio de 2025, **solicitud de autorización para realizar el aprovechamiento forestal de árboles aislados en terreno de dominio privado**, en predio ubicado en la carrera 7 N. 16ª-69, en el municipio de Valledupar cesar donde opera el establecimiento de comercio éxito Valledupar centro.

Que con dicha solicitud se anexó lo siguiente:

- i. Solicitud de trámite para autorización de aprovechamiento
- ii. Formato Único Nacional de Solicitud de Aprovechamiento Forestal y Manejo Sostenible de Flora Silvestre y Productos Forestales No Maderables.
- iii. Poder especial.
- iv. Certificado de existencia y representación legal.
- v. Certificado de tradición y libertad.
- vi. Cedula de ciudadanía.

Que, frente a lo solicitado cabe señalar, que por mandato del Numeral 9 del Artículo 31 de la ley 99 de 1993, compete a las Corporaciones Autónomas Regionales, otorgar concesiones, permisos, autorizaciones y licencias ambientales requeridas por la ley para el uso, aprovechamiento o movilización de los recursos naturales renovables o para el desarrollo de actividades que afecten o puedan afectar el medio ambiente. De igual manera es necesario expresar que la presente solicitud debe analizarse y tramitarse al amparo del artículo ARTÍCULO 2.2.1.1.9.2 y 2.2.1.1.9.4 del decreto 1076 del 26 de mayo del 2015 (decreto único reglamentario del sector ambiente y desarrollo sostenible).

ARTÍCULO 2.2.1.1.9.2. Titular de la solicitud. Si se trata de árboles ubicados en predios de propiedad privada, la solicitud deberá ser presentada por el propietario, quien debe probar su

*Continuación RESOLUCION No. 0048 DEL 10 DE DICIEMBRE DE 2025 "Por medio de la cual se otorga autorización para la intervención forestal consistente en la tala y poda de ocho (8) árboles aislados, a la señora **MARIA NATALIA VEGA OSPINO**, identificada con cédula de ciudadanía No. 52.690.631, en calidad de apoderada de la sociedad ALMACENES EXITOS S.A, en el predio ubicado en la carrera 7 N. 16ª-69, en el municipio de Valledupar Cesar donde opera el establecimiento de comercio éxito valledupar centro.*

calidad de tal, o por el tenedor con autorización del propietario. Si la solicitud es allegada por persona distinta al propietario alegando daño o peligro causado por árboles ubicados en predios vecinos, sólo se procederá a otorgar autorización para talarlos, previa decisión de autoridad competente para conocer esta clase de litigios.

ARTÍCULO 2.2.1.1.9.4. Tala o reubicación por obra pública o privada. Cuando se requiera talar, trasplantar o reubicar árboles aislados localizados en centros urbanos, para la realización, remodelación o ampliación de obras públicas o privadas de infraestructura, construcciones, instalaciones y similares, se solicitará autorización ante la Corporación respectiva, ante las autoridades ambientales de los grandes centros urbanos o ante las autoridades municipales, según el caso, las cuales tramitarán la solicitud, previa visita realizada por un funcionario competente, quien verificará la necesidad de tala o reubicación aducida por el interesado, para lo cual emitirá concepto técnico. La autoridad competente podrá autorizar dichas actividades, consagrando la obligación de reponer las especies que se autoriza talar. Igualmente, señalará las condiciones de la reubicación o transplante cuando sea factible. PARÁGRAFO.- Para expedir o negar la autorización de que trata el presente Artículo, la autoridad ambiental deberá valorar entre otros aspectos, las razones de orden histórico, cultural o paisajístico, relacionadas con las especies, objeto de solicitud.

Para cumplimiento del artículo 2.2.1.1.7.11 del decreto en mención, se enviará copia de este acto administrativo a la Alcaldía Municipal correspondiente.

Que por mandato del Artículo 96 de la ley 633 de 2000, "las autoridades ambientales cobrarán los servicios de evaluación y los servicios de seguimiento de la licencia ambiental, permisos, concesiones, autorizaciones y demás instrumentos de control y manejo ambiental establecidos en la ley y los reglamentos".

Asimismo, la normativa señala que tampoco estarán sujetos a cobro los servicios de evaluación y seguimiento ambiental en solicitudes de poda o tala presentadas por personas naturales en zonas urbanas de los municipios o cabeceras urbanas de los corregimientos, así como en aquellas presentadas por el departamento del Cesar, entes departamentales, municipios o entes municipales de la jurisdicción, comunidades indígenas y comunidades negras contempladas en la Ley 70 de 1993. En estos casos, la dependencia encargada del trámite podrá solicitar al usuario el suministro del transporte correspondiente.

Que este despacho, mediante **Auto No. 126 del 28 de julio de 2025**, en cumplimiento de sus funciones legales y en el marco de la normatividad ambiental vigente, dio apertura al trámite administrativo ambiental solicitado, con el fin de evaluar la viabilidad del aprovechamiento forestal. En el mismo acto administrativo, se ordenó la práctica de la diligencia de inspección técnica en el sitio, con el propósito de verificar en terreno las condiciones físicas, ambientales y legales.

*Continuación RESOLUCION No. 0048 DEL 10 DE DICIEMBRE DE 2025 "Por medio de la cual se otorga autorización para la intervención forestal consistente en la tala y poda de ocho (8) árboles aislados, a la señora **MARIA NATALIA VEGA OSPINO**, identificada con cédula de ciudadanía No. 52.690.631, en calidad de apoderada de la sociedad **ALMACENES EXITOS S.A.**, en el predio ubicado en la carrera 7 N. 16ª-69, en el municipio de Valledupar Cesar donde opera el establecimiento de comercio éxito valledupar centro.*

Que este despacho realizo **Auto No 190 del 08 de octubre del 2025** por medio del cual se fija nueva fecha para practicar diligencia de evaluación ordenada mediante auto No 126 delo 28 de julio del 2025.

1. ANTECEDENTES

Que mediante radicado 07002 del 3 de junio de 2025, la señora **MARÍA NATALIA VESGA OSPINO**, identificada con cedula de ciudadanía N 52.690.631, en calidad de apoderada de la sociedad **ALMACENES ÉXITO S.A.**, con identificación tributaria No. 890.900.608-9, solicitó ante la Ventanilla Única de tramites de Corporación Autónoma Regional del Cesar "CORPOCESAR", mediante oficio con radicado interno No. 07002 del 03 de junio de 2025, solicitud de autorización para realizar el aprovechamiento forestal de árboles aislados en terreno de dominio privado, ubicado en el Municipio Valledupar-Cesar.

Que a dicha solicitud se anexaron los siguientes documentos:

- Solicitud formal.
- Formato Único Nacional de Solicitud de Aprovechamiento Forestal y Manejo Sostenible de Flora Silvestre y Productos Forestales No Maderables
- Poder especial.
- Certificado de existencia y representación legal.
- Certificado de tradición y libertad correspondiente a la matricula inmobiliaria.
- Cédula de ciudadanía.

Que, frente a lo solicitado cabe señalar, que por mandato del Numeral 9 del Artículo 31 de la ley 99 de 1993, compete a las Corporaciones Autónomas Regionales, otorgar concesiones, permisos, autorizaciones y licencias ambientales requeridas por la ley para el uso, aprovechamiento o movilización de los recursos naturales renovables o para el desarrollo de actividades que afecten o puedan afectar el medio ambiente. **De igual manera es necesario expresar que la presente solicitud debe analizarse y tramitarse al amparo de los artículos, 2.2.1.1.9.2 y 2.2.1.1.9.4 del decreto 1076 del 26 de mayo de 2015, (Decreto Único Reglamentario del Sector Ambiente y Desarrollo Sostenible).**

“ARTÍCULO 2.2.1.1.9.2. Titular de la solicitud. Si se trata de árboles ubicados en predios de propiedad privada, la solicitud deberá ser presentada por el propietario, quien debe probar su calidad de tal, o por el tenedor con autorización del propietario. Si la solicitud es allegada por

Persona distinta al propietario alegando daño o peligro causado por arboles ubicado en predios vecinos, solo se procederá a otorgar autorización para talarlos, previa decisión de autoridad competente para conocer esta clase de litigios”.

*Continuación RESOLUCION No. 0048 DEL 10 DE DICIEMBRE DE 2025 "Por medio de la cual se otorga autorización para la intervención forestal consistente en la tala y poda de ocho (8) árboles aislados, a la señora **MARIA NATALIA VEGA OSPINO**, identificada con cédula de ciudadanía No. 52.690.631, en calidad de apoderada de la sociedad **ALMACENES EXITOS S.A.**, en el predio ubicado en la carrera 7 N. 16ª-69, en el municipio de Valledupar Cesar donde opera el establecimiento de comercio éxito valledupar centro.*

De conformidad con lo dispuesto en el **ARTÍCULO 2.2.1.1.9.4** del Decreto 1076 del 26 de mayo de 2015, (Decreto Único Reglamentario del Sector Ambiente y Desarrollo Sostenible), "Cuando se requiera talar, trasplantar o reubicar árboles aislados localizados en centros urbanos, para la realización, remodelación o ampliación de obras públicas o privadas de infraestructura, construcciones, instalaciones y similares, se solicitará autorización ante la Corporación respectiva, ante las autoridades ambientales de los grandes centros urbanos o ante las autoridades municipales, según el caso, las cuales tramitarán la solicitud, previa visita realizada por un funcionario competente, quien verificará la necesidad de tala o reubicación aducida por el interesado, para lo cual emitirá concepto técnico."

Para cumplimiento del artículo 2.2.1.1.7.11 del decreto en mención, se enviará copia de este acto administrativo a la Alcaldía Municipal correspondiente.

Que por mandato del Artículo 96 de la ley 633 de 2000, "**las autoridades ambientales cobrarán los servicios de evaluación y los servicios de seguimiento de la licencia ambiental, permisos, concesiones, autorizaciones y demás instrumentos de control y manejo ambiental establecidos en la ley y los reglamentos**".

Que mediante Resolución No 0207 del 9 de mayo de 2022, parcialmente modificada por Acto Administrativo No 0238 del 23 de mayo del año en citas, se establecen directrices internas para las actividades de liquidación y cobro de los servicios de evaluación y/o seguimiento ambiental, en los procesos de solicitudes referentes al aprovechamiento de árboles aislados. Se indica en el citado acto administrativo, que para las actividades de liquidación de los servicios de evaluación y/o seguimiento ambiental, en los procesos de solicitudes referentes al aprovechamiento de árboles aislados, los servidores de la entidad (en los casos que corresponda), utilizarán la tabla única consagrada en la Resolución No 1280 de 2010 emanada del hoy Ministerio de Ambiente y Desarrollo Sostenible, de acuerdo a la actualización de valores que anualmente efectúe la Coordinación del GIT para la Gestión Financiera o quien haga sus veces.

Que mediante auto No. 126 de 28 de julio de 2025, "Por medio del cual se inicia trámite administrativo ambiental correspondiente a la solicitud de autorización para realizar aprovechamiento forestal de árboles aislados en terrenos de dominio privado, presentada por **ALMACENES ÉXITO S.A.**, con identificación tributaria No 890.900.608-9, predio ubicado en el Municipio de Valledupar-Cesar.". **ARTICULO SEGUNDO: ORDENAR** la práctica de una diligencia de inspección técnica en el predio, ubicado en la Carrera 7 # 16 – 79 Barrio El Carmen, jurisdicción del municipio de Valledupar – Cesar, con el objeto de establecer la viabilidad de lo solicitado. La diligencia se cumplirá el día 15 de agosto de 2025 con la intervención de los funcionarios; **YAHIR YEFREY CASTAÑEDA GODOY y KAREN LORENA CELIS CELIS / Ingenieros Forestales.**

Continuación **RESOLUCION No. 0048 DEL 10 DE DICIEMBRE DE 2025** "Por medio de la cual se otorga autorización para la intervención forestal consistente en la tala y poda de ocho (8) árboles aislados, a la señora **MARIA NATALIA VEGA OSPINO**, identificada con cédula de ciudadanía No. 52.690.631, en calidad de apoderada de la sociedad **ALMACENES EXITOS S.A.**, en el predio ubicado en la carrera 7 N. 16ª-69, en el municipio de Valledupar Cesar donde opera el establecimiento de comercio éxito valledupar centro.

Que mediante el radicado 11859 del 1 de septiembre de 2025, se recibió comprobante pago por concepto de evaluación ambiental.

Que mediante auto No. 190 del 8 de octubre del 2025, "Por medio del cual se fija nueva fecha para practicar diligencia de evaluación ordenada mediante auto No 126 del 28 de julio del 2025". ARTICULO SEGUNDO: ORDENAR la práctica de una diligencia de inspección técnica en el predio ubicado en la Carrera 7 # 16 – 79 Barrio El Carmen, jurisdicción del municipio de Valledupar – Cesar, con el objeto de establecer la viabilidad de lo solicitado. La diligencia se cumplirá el día 20 de octubre de 2025 con la intervención de los funcionarios; **YAHIR YEFREY CASTAÑEDA GODOY y KAREN LORENA CELIS CELIS / Ingenieros Forestales.**

1. SITUACIÓN ENCONTRADA

Con el fin de verificar el estado actual de los árboles objeto de aprovechamiento y emitir concepto técnico para la intervención de árboles aislados ubicados en dominio privado, que se ha presentado a la entidad mediante radicado 07002 del 3 de junio de 2025, la comisión integrada por los funcionarios, **YAHIR YEFREY CASTAÑEDA GODOY y KAREN LORENA CELIS CELIS / Ingenieros Forestales**, se dirigieron hasta el predio **ALMACÉN ÉXITO DEL CENTRO**, Carrera 7 # 16 – 79 Barrio El Carmen, jurisdicción del municipio de Valledupar – Cesar, la cual se tomaron las siguientes determinaciones:

- **Determinación de cobertura de Bosque Natural en área de aprovechamiento de árboles aislados conforme al oficio 0679 del 2 de agosto de 2022.**

Se observaron tres (3) individuo de Olivo Negro (*Bucida buceras*), un (1) Mamon (*Melicoccus bijugatus*), un (1) Mango (*Mangifera indica*), un (1) Totumo (*Crescentia cujete*), dos (2) Palma Navidad (*Adonidia merrillii*). Se comprobó que los seis (6) individuos arbóreos y dos (2) palmas que se incluyeron en la visita técnica, se encuentran en zona de jardinera de propiedad del **ALMACÉN ÉXITO CENTRO** que colinda con vivienda privada, **están por fuera de la cobertura del bosque ya a que encuentran ubicados dentro del tejido urbano de la ciudad de Valledupar.**

- **Validación en Campo de Datos Dasométricos y su Ubicación Espacial**

Se realiza el recorrido validando la numeración de cada individuo, su especie y datos como Diámetro a la altura del pecho (DAP), altura total y coordenadas de ubicación espacial. Cinco (5) individuos serán erradicados y tres (3) se les realizara poda aérea sanitaria. Para mayor claridad de las situaciones ambientales descritas anteriormente se pueden apreciar en los registros fotográficos siguientes:

www.corpocesar.gov.co

Km 2 vía La Paz. Lote 1 U.I.C Casa e´ Campo. Frente a la feria ganadera
Valledupar-Cesar
Teléfonos +57- 5 5748960 - 018000915306







Continuación RESOLUCION No. 0048 DEL 10 DE DICIEMBRE DE 2025 “Por medio de la cual se otorga autorización para la intervención forestal consistente en la tala y poda de ocho (8) árboles aislados, a la señora MARIA NATALIA VEGA OSPINO, identificada con cédula de ciudadanía No. 52.690.631, en calidad de apoderada de la sociedad ALMACENES EXITOS S.A, en el predio ubicado en la carrera 7 N. 16º-69, en el municipio de Valledupar cesar donde opera el establecimiento de comercio éxito valledupar centro.

Registro Fotográfico

Verificación de DAP de los Individuos Inventariados		
<div>1.Palma Navidad (<i>Adonidia merrillii</i>)</div> <div></div>	<div>2. Olivo Negro (<i>Bucida buceras</i>)</div> <div></div>	<div>3. Mango (<i>Mangifera indica</i>)</div> <div></div>
Verificación de la numeración en los individuos arbóreos		
<div>4. Olivo Negro (<i>Bucida buceras</i>)</div> <div></div>	<div>5. Olivo Negro (<i>Bucida buceras</i>)</div> <div></div>	<div>6. Mango (<i>Mangifera indica</i>)</div> <div></div>

7

Continuación RESOLUCION No. 0048 DEL 10 DE DICIEMBRE DE 2025 “Por medio de la cual se otorga autorización para la intervención forestal consistente en la tala y poda de ocho (8) árboles aislados, a la señora **MARIA NATALIA VEGA OSPINO**, identificada con cédula de ciudadanía No. 52.690.631, en calidad de apoderada de la sociedad **ALMACENES EXITOS S.A.**, en el predio ubicado en la carrera 7 N. 16º-69, en el municipio de Valledupar Cesar donde opera el establecimiento de comercio éxito valledupar centro.

Verificación de Altura de los Individuos arbóreos		
<div>7. Estimación Mango (<i>Mangifera indica</i>)</div> <div><p>20/10/2025 10:23 a.m. 10°28'32.892"N 73°14'37.518"W Cra. 6 # 16A-69, Valledupar, Cesar, Colombia Altitud: 157.7msnm Velocidad: 0.0km/h CORPOCESAR</p></div>	<div>8. Estimación Olivo Negro (<i>Bucida buceras</i>)</div> <div><p>20/10/2025 10:29 a.m. 10°28'31.2"N 73°14'37.23"W Cra. 6 # 16A-69, Valledupar, Cesar, Colombia Altitud: 157.7msnm Velocidad: 0.0km/h ALMACENES EXITOS S.A. CORPOCESAR</p></div>	<div>9. Estimación Olivo Negro (<i>Bucida buceras</i>)</div> <div><p>20/10/2025 10:23 a.m. 10°28'32.892"N 73°14'37.518"W Cra. 6 # 16A-69, Valledupar, Cesar, Colombia Altitud: 157.7msnm Velocidad: 0.0km/h CORPOCESAR</p></div>
Palmas incluidas en visita técnica		
<div>10. Palma Navidad (<i>Adonidia merrillii</i>)</div> <div><p>20/10/2025 10:23 a.m. 10°28'32.892"N 73°14'37.518"W Cra. 6 # 16A-69, Valledupar, Cesar, Colombia Altitud: 157.7msnm Velocidad: 0.0km/h Exitos del Centro CORPOCESAR</p></div>	<div>11. Palma Navidad (<i>Adonidia merrillii</i>)</div> <div><p>20/10/2025 10:23 a.m. 10°28'32.52"N 73°14'37.344"W 333° NW Altitud: 158.7msnm Velocidad: 0.0km/h Exitos del Centro CORPOCESAR</p></div>	<div>12. Palma Navidad (<i>Adonidia merrillii</i>)</div> <div><p>20/10/2025 10:23 a.m. 10°28'32.892"N 73°14'37.518"W Cra. 6 # 16A-69, Valledupar, Cesar, Colombia Altitud: 157.7msnm Velocidad: 0.0km/h ALMACENES EXITOS S.A. CORPOCESAR</p></div>
Daños estructurales causados por sistema radicular de individuos		

Continuación **RESOLUCION No. 0048 DEL 10 DE DICIEMBRE DE 2025** “Por medio de la cual se otorga autorización para la intervención forestal consistente en la tala y poda de ocho (8) árboles aislados, a la señora **MARIA NATALIA VEGA OSPINO**, identificada con cédula de ciudadanía No. 52.690.631, en calidad de apoderada de la sociedad **ALMACENES EXITOS S.A.**, en el predio ubicado en la carrera 7 N. 16º-69, en el municipio de Valledupar Cesar donde opera el establecimiento de comercio éxito valledupar centro.

<p>13. Raíces de Totumo y Palma</p>  <p>10°28'32,808"N 73°14'37,056"W 29° NE Altitud: 170.7msnm Velocidad: 1.9km/h Exito del Centro</p>	<p>14. Raíces de Mamon y Totumo</p>  <p>10°28'32,49"N 73°14'37,044"W 7° N Altitud: 171.6msnm Velocidad: 1.8km/h Exito del Centro</p>	<p>15. Raíces de Palma y Mango</p>  <p>10°28'33,39"N 73°14'37,368"W 273° W Altitud: 170.7msnm Velocidad: 1.4km/h Exito del Centro</p>
---	---	---

➤ Localización espacial de los árboles aislados



Imagen 1: Ubicación espacial de árboles aislados dentro de área urbana. Fuente: CORPOCESAR, 2025

Continuación **RESOLUCION No. 0048 DEL 10 DE DICIEMBRE DE 2025** “Por medio de la cual se otorga autorización para la intervención forestal consistente en la tala y poda de ocho (8) árboles aislados, a la señora **MARIA NATALIA VEGA OSPINO**, identificada con cédula de ciudadanía No. 52.690.631, en calidad de apoderada de la sociedad **ALMACENES EXITOS S.A.**, en el predio ubicado en la carrera 7 N. 16ª-69, en el municipio de Valledupar Cesar donde opera el establecimiento de comercio éxito valledupar centro.

Se comprueba que todos los datos validados en campo relacionados en el inventario de árboles aislados son congruentes y no presentan variaciones significativas.

Tabla 1.- Numeración de especies y coordenadas planas, Sistema de Referencia de Coordenadas CTM – 12 Origen Nacional. CORPOCESAR 2025.

No. del Árbol	Nombre Común	Nombre Científico	Coordenadas	
			Este	Norte
1	Mango	<i>Mangifera indica</i>	4973330	2715613
2	Mamón	<i>Melicoccus bijugatus</i>	4973331	2715615
3	Totumo	<i>Crescentia cujete</i>	4973332	2715616
4	Olivo negro	<i>Bucida buceras</i>	4973334	2715560
5	Olivo negro	<i>Bucida buceras</i>	4973343	2715569
6	Olivo negro	<i>Bucida buceras</i>	4973349	2715563
7	Palma Navidad	<i>Adonidia merrillii</i>	4973331	2715615
8	Palma Navidad	<i>Adonidia merrillii</i>	4973330	2715614

2. ASPECTO HISTÓRICO, CULTURAL Y PAISAJÍSTICO DE LOS ÁRBOLES A INTERVENIR

Conforme el inicio de trámite de aprovechamiento de árboles aislados se ampara en los artículos, 2.2.1.1.9.2 y 2.2.1.1.9.4 del decreto 1076 del 26 de mayo de 2015, (Decreto Único Reglamentario del Sector Ambiente y Desarrollo Sostenible).

Para el artículo 2.2.1.1.9.4 se toma en cuenta su **PARÁGRAFO**. - Para expedir o negar la autorización de que trata el presente Artículo, la autoridad ambiental deberá valorar entre otros aspectos, las razones de orden histórico, cultural o paisajístico, relacionadas con las especies, objeto de solicitud.

Mango (*Mangifera indica*)

En Valledupar, Cesar, el árbol *Mangifera indica* (comúnmente llamado “mangoero” o “palo de mango”) es mucho más que un fruto: es un icono cultural, histórico y paisajístico profundamente arraigado en la identidad vallenata.

www.corpocesar.gov.co

Km 2 vía La Paz. Lote 1 U.I.C Casa e´ Campo. Frente a la feria ganadera
Valledupar-Cesar
Teléfonos +57- 5 5748960 - 018000915306

Continuación **RESOLUCION No. 0048 DEL 10 DE DICIEMBRE DE 2025** “Por medio de la cual se otorga autorización para la intervención forestal consistente en la tala y poda de ocho (8) árboles aislados, a la señora **MARIA NATALIA VEGA OSPINO**, identificada con cédula de ciudadanía No. 52.690.631, en calidad de apoderada de la sociedad **ALMACENES EXITOS S.A.**, en el predio ubicado en la carrera 7 N. 16ª-69, en el municipio de Valledupar Cesar donde opera el establecimiento de comercio éxito valledupar centro.

➤ **Aspecto Histórico**

El **palo de mango de la Plaza Alfonso López** fue plantado el **7 de agosto de 1937** por el ganadero Eloy Quintero Baute, junto a quienes sembraron tres árboles de mango, de los cuales sólo sobrevivió uno. Desde entonces, ha sido testigo principal de las **36 primeras ediciones del Festival de la Leyenda Vallenata** (1968–2003), asistiendo a las coronaciones de reyes vallenatos y resonando con música folclórica.

➤ **Aspecto Cultural**

Es mencionado en canciones clásicas, como en la célebre “*Ausencia sentimental*”, de Rafael Manjarrez interpretada por Silvio Brito, donde aparece el verso: “si el mango está en la plaza igual”, evocando su presencia constante. Ha servido como espacio popular de tertulias, citas, encuentros amorosos, debates políticos y celebraciones comunitarias bajo su sombra refugiarte. Se convirtió en un símbolo identitario para Valledupar: “casa que se precie de ser vallenata debe tener en su patio un mango”

➤ **Aspecto Paisajístico**

Valledupar ha sido reconocida como **Municipio Verde de Colombia**, con más de **60 000 árboles de mango** que configuran su paisaje urbano y cultural. El mango prospera en suelos ricos y climas tropicales, con agua estable y música vallenata como telón de fondo, favoreciendo cosechas casi durante todo el año. Además de proporcionar sombra y frescor en jornadas calurosas (que pueden alcanzar hasta 45 °C), actúa como un regulador natural del ambiente urbano

Mamón (*Melicoccus bijugatus*)

➤ **Aspecto Histórico**

Melicoccus bijugatus es una especie **nativa del Caribe colombiano**, incluyendo Cesar, con presencia natural desde Colombia hasta el norte de Sudamérica. No hay registros históricos de individuos emblemáticos en Valledupar como plazas centenarias u observatorios urbanos, aunque sí está integrada al paisaje rural tradicional de la región.

➤ **Aspecto Cultural**

La especie se cultiva ocasionalmente en **traspacios y huertas tradicionales**, pero **no tiene relevancia simbólica ni aparece en canciones, leyendas o relatos vallenatos** específicos. Su valor cultural radica principalmente en el **consumo de sus frutos** comestibles —de pulpa jugosa, agridulce y rica en nutrientes— lo que ha generado ciertos usos familiares o comunitarios informales. En otras regiones latinoamericanas —como la Península de Yucatán— está ligada a prácticas comunitarias de compartir frutos bajo el árbol, aunque esa dinámica no parece estar documentada en Valledupar

➤ **Aspecto Paisajístico**

www.corpocesar.gov.co

Km 2 vía La Paz. Lote 1 U.I.C Casa e´ Campo. Frente a la feria ganadera
Valledupar-Cesar
Teléfonos +57- 5 5748960 - 018000915306

Continuación **RESOLUCION No. 0048 DEL 10 DE DICIEMBRE DE 2025** "Por medio de la cual se otorga autorización para la intervención forestal consistente en la tala y poda de ocho (8) árboles aislados, a la señora **MARIA NATALIA VEGA OSPINO**, identificada con cédula de ciudadanía No. 52.690.631, en calidad de apoderada de la sociedad **ALMACENES EXITOS S.A.**, en el predio ubicado en la carrera 7 N. 16^a-69, en el municipio de Valledupar Cesar donde opera el establecimiento de comercio éxito valledupar centro.

Es un árbol de **tamaño mediano**, puede alcanzar hasta **20 m** de altura con una copa de entre **7 y 14 m**, follaje denso y de porte estético. Posee sistema radicular superficial y tolera climas cálidos, con requerimientos de sol pleno y suelos bien drenados; es adecuado tanto para estaciones secas como zonas con algo de humedad. Su follaje y estructura lo hacen ideal como **árbol de sombra ornamental en parques, separadores viales, gloriets y áreas públicas**. Los frutos atraen fauna frugívora (aves, insectos), favoreciendo la biodiversidad urbana.

Olivo Negro (*Bucida buceras*)

➤ **Aspecto Histórico**

Bucida buceras es una especie **introducida** originaria del Caribe y América Central, ampliamente usada en arborización urbana por su adaptabilidad a climas cálidos y húmedos. No se han reportado ejemplares históricos emblemáticos en Valledupar (como árboles centenarios en plazas o sitios ceremoniales), pero su presencia ha sido documentada en inventarios urbanos, especialmente en avenidas principales y parques públicos.

➤ **Aspecto Cultural**

En la tradición vallenata y la cultura local, *Bucida buceras* **no tiene relevancia simbólica**, ni aparece en canciones, leyendas o narrativas tradicionales relacionadas con Valledupar. Su presencia es principalmente funcional y ornamental, utilizada en plazas, avenidas y parques más por su valor paisajístico que por significado cultural

➤ **Aspecto Paisajístico**

Es un árbol de **talla mediana a grande**, alcanzando entre **15 y 25 m de altura**, con copa amplia (más de 14 m de diámetro) y follaje perenne que ofrece sombra densa ideal para espacios urbanos. Crece con tasa de desarrollo de lenta a media, adaptándose a suelos bien drenados y requiere iluminación media a plena; tolera algo de sequía y climas cálidos como los de Valledupar. Es ampliamente utilizado como especie ornamental en separadores viales, gloriets, plazas, parques, avenidas principales y zonas institucionales; también su madera es apreciada en ebanistería y carpintería. Puede generar manchas en el pavimento por taninos presentes en sus frutos.

Totumo (*Crescentia cujete*)

➤ **Aspecto Histórico**

El totumo es nativo de las zonas tropicales de América y ha sido utilizado desde tiempos precolombinos por pueblos indígenas de la región Caribe por sus frutos y utilidad. Históricamente se aprovechó el fruto seco como recipiente (vasijas, jícara) y también en prácticas cotidianas (almacenamiento, transporte de agua). En la región Caribe colombiana el árbol se estableció ampliamente por su carácter multipropósito y tolerancia a suelos secos.

www.corpocesar.gov.co

Km 2 vía La Paz. Lote 1 U.I.C Casa e' Campo. Frente a la feria ganadera
Valledupar-Cesar
Teléfonos +57- 5 5748960 - 018000915306

Continuación **RESOLUCION No. 0048 DEL 10 DE DICIEMBRE DE 2025** "Por medio de la cual se otorga autorización para la intervención forestal consistente en la tala y poda de ocho (8) árboles aislados, a la señora **MARIA NATALIA VEGA OSPINO**, identificada con cédula de ciudadanía No. 52.690.631, en calidad de apoderada de la sociedad **ALMACENES EXITOS S.A.**, en el predio ubicado en la carrera 7 N. 16^a-69, en el municipio de Valledupar Cesar donde opera el establecimiento de comercio éxito valledupar centro.

➤ **Aspecto Cultural**

Las semillas y, sobre todo, las cáscaras del fruto (curadas y secas) se transforman en jícaras, cucharas, instrumentos musicales y elementos decorativos. En comunidades rurales del Cesar el totumo forma parte de la artesanía local. En algunas comunidades populares el totumo se usa en rituales tradicionales y actividades festivas, y la jícaras pueden acompañar ofrendas o bebidas tradicionales. Aunque su pulpa no es de consumo frecuente, en medicina tradicional se han usado partes del árbol para remedios caseros (infusiones, cataplasmas) para dolores leves o problemas cutáneos prácticas transmitidas oralmente.

➤ **Aspectos paisajísticos**

El totumo es un árbol de porte mediano, con copa redonda y flores llamativas; aporta sombra y estructura en paisajes rurales y urbanos. Sus flores atraen polinizadores (abejas, murciélagos y aves), y sus frutos secos sirven de refugio o alimento para ciertos animales. En veredas y solares rurales del municipio es frecuente verlo aislado o en cercas vivas; contribuye a la identidad del paisaje campesino del Cesar. Es tolerante a sequía, de bajo mantenimiento; conservar ejemplares ayuda a mantener prácticas artesanales y servicios ecosistémicos (sombra, biodiversidad).

Palma Navidad (*Adonidia merrillii*)

➤ **Aspecto histórico**

Adonidia merrillii es originaria del sudeste asiático (región filipina) y se introdujo globalmente como palma ornamental en jardines tropicales y urbanos. En Colombia llegó como especie de cultivo/ornamental en siglo XX y se popularizó en paisajismo. En ciudades y fincas del Caribe colombiano, incluyendo Valledupar, se utiliza desde hace décadas por su porte elegante y su mayor facilidad para el paisaje de clima cálido.

➤ **Aspecto cultural**

Es conocida como "palma Navidad" (por la apariencia festiva cuando tiene racimos frutíferos) y en jardinería se emplea para alinear vías, adornar parques, entradas de fincas y zonas públicas. Su presencia está asociada a espacios festivos y cuidados. En contextos urbanos puede simbolizar estatus estético y cuidado del espacio; en fiestas y eventos al aire libre aporta el carácter tropical buscado en la región.

*Continuación RESOLUCION No. 0048 DEL 10 DE DICIEMBRE DE 2025 "Por medio de la cual se otorga autorización para la intervención forestal consistente en la tala y poda de ocho (8) árboles aislados, a la señora **MARIA NATALIA VEGA OSPINO**, identificada con cédula de ciudadanía No. 52.690.631, en calidad de apoderada de la sociedad **ALMACENES EXITOS S.A**, en el predio ubicado en la carrera 7 N. 16ª-69, en el municipio de Valledupar Cesar donde opera el establecimiento de comercio éxito valledupar centro.*

En el entorno urbano de Valledupar, jardineros y técnicos la valoran por su tamaño manejable (no es excesivamente alta) y por ser relativamente limpia (no genera mucha hojarasca comparada con otras especies).

➤ **Aspecto Paisajístico**

Palma delgada, tronco liso y corona compacta de hojas pinnadas; aporta verticalidad y ritmo en avenidas y jardines. Ideal para composiciones formales o tropicales. Sus inflorescencias y frutos atraen aves e insectos; aunque su origen exótico la hace menos relevante que especies nativas para fauna especializada, sigue aportando valor como recurso alimenticio para aves urbanas. Al ser utilizada en arbolado público, debe manejarse con planes de riego, control fitosanitario y elección del sitio (no cerca de cables o aceras frágiles).

3. SISTEMA DE APROVECHAMIENTO Y PRODUCTOS A OBTENER DEL APROVECHAMIENTO (MADERA ROLLIZA Y MADERA ASERRADA).

Según lo informado por el petitionario y corroborado con visita de campo, esta actividad se hará de forma manual, mecánica y selectiva, se aprovecharán y podarán únicamente aquellos árboles aislados ubicados dentro del tejido urbano continuo de la ciudad de Valledupar, Cesar y que se encuentran inventariados en la **(Tabla 1), (Tabla 2) y (Tabla3)** del presente informe. Se recomienda tener en cuenta las siguientes actividades en la ejecución del plan de aprovechamiento de los árboles aislados:

Recuperación de Caminos de Evacuación

Es indispensable que antes de iniciar la actividad de apeo del árbol, se identifique la dirección de caída teniendo en cuenta la caída natural (de acuerdo con la pendiente del suelo, inclinación del tronco, distribución de ramas y contrafuertes en la base), la dirección del viento, la existencia de árboles próximos y los posibles obstáculos existentes en la zona del derribo, de igual manera es necesario asegurarse que la zona de influencia esté libre de personas o infraestructura que puedan ser alcanzada en la caída del árbol; una vez fijada su dirección de caída, se determinará cuál es el camino por el cual se movilizarán el aserrador y su ayudante, el cual debe ser en sentido contrario a la caída del tronco.

Existen dos conceptos que deben ser aclarados al personal operativo que realice las labores de tala dirigida: zona de caída y zona de peligro: La zona de caída incluye la sección ubicada debajo de la copa y la correspondiente a los 45 grados a ambos lados de la dirección de caída y la zona de peligro corresponde al área alrededor del árbol de dos veces la longitud del árbol a talar.

El camino de evacuación garantiza la seguridad de las personas que están desarrollando la labor de apeo, los cuales deberán desplazarse a un lugar seguro en el momento que el árbol

www.corpocesar.gov.co

Km 2 vía La Paz. Lote 1 U.I.C Casa e´ Campo. Frente a la feria ganadera
Valledupar-Cesar
Teléfonos +57- 5 5748960 - 018000915306

Continuación **RESOLUCION No. 0048 DEL 10 DE DICIEMBRE DE 2025** "Por medio de la cual se otorga autorización para la intervención forestal consistente en la tala y poda de ocho (8) árboles aislados, a la señora **MARIA NATALIA VEGA OSPINO**, identificada con cédula de ciudadanía No. 52.690.631, en calidad de apoderada de la sociedad **ALMACENES EXITOS S.A.**, en el predio ubicado en la carrera 7 N. 16ª-69, en el municipio de Valledupar Cesar donde opera el establecimiento de comercio éxito valledupar centro.

inicie su descenso, a una distancia prudente. Es imprescindible considerar mayor cuidado en terrenos inclinados o con individuos cuyas ramas y copas sean de gran tamaño, pues puede ocasionar que el tronco caiga y se desplace hacia el personal.

- **Tala:** Según el Código Modelo de Practicas de Aprovechamiento Forestal de FAO, "la Corta incluye todas las actividades dirigidas a apea los árboles en pie y prepararlos para el desembosque. La operación de corta comprende el apeo del árbol en pie, su medición para determinar el tamaño idóneo de las trozas, el desramado y el tronzado del tronco (y a veces también de las ramas más grandes) en trozas. La operación de corta comprende también cuando corresponda el descortezado del tronco". Esta actividad está asociada con el aprovechamiento de los individuos arbóreos que se encuentran localizados sobre las áreas de intervención de la vía; dicha labor debe realizarse de manera coordinada con el fin de evitar daños en los árboles aledaños a la zona de aprovechamiento forestal y evitar daños a personal operativo, infraestructura, redes de servicios y propiedades.
- **Método de Apeo:** Teniendo en cuenta la evaluación previa realizada a los individuos objeto de aprovechamiento, se determinará el método de apeo apropiado para cada árbol, el corte direccional determina la dirección de caída, mientras que el corte de tala es el que finalmente logra derribar el árbol, en medio de dichos cortes se deja una bisagra que permite dirigir de manera segura la caída del árbol hacia el lado previsto.



Ilustración 1. Corte Direccional.

- **Corte Direccional:** Este no debe superar más del 15 o 20% del DAP, existen dos clases: 1) Corte direccional con mayor ángulo de apertura, este es más adecuado en aquellos terrenos con mayor pendiente en los que se necesita que la bisagra se mantenga intacta durante más tiempo debido a la inclinación del suelo; y 2) El corte direccional inverso, se utiliza para aquellos árboles de gran tamaño ubicados en terrenos muy inclinados, así como para aquellas especies forestales de madera

www.corpocesar.gov.co

Km 2 vía La Paz. Lote 1 U.I.C Casa e' Campo. Frente a la feria ganadera
Valledupar-Cesar
Teléfonos +57- 5 5748960 - 018000915306

Continuación **RESOLUCION No. 0048 DEL 10 DE DICIEMBRE DE 2025** "Por medio de la cual se otorga autorización para la intervención forestal consistente en la tala y poda de ocho (8) árboles aislados, a la señora **MARIA NATALIA VEGA OSPINO**, identificada con cédula de ciudadanía No. 52.690.631, en calidad de apoderada de la sociedad **ALMACENES EXITOS S.A.**, en el predio ubicado en la carrera 7 N. 16ª-69, en el municipio de Valledupar Cesar donde opera el establecimiento de comercio éxito valledupar centro.

quebradiza con tendencia a astillarse durante el derribo; el corte direccional se lleva a cabo en dos etapas: corte superior y corte inferior.



Ilustración 2. Corte de Tala

- **Corte de Tala:** Se realiza posteriormente al corte direccional, se inicia desde el lado contrario del tronco y en dirección hacia el corte direccional, la técnica utilizada para hacer este corte dependerá del diámetro del tronco, así como de la espada de la motosierra a utilizar.

Otro elemento fundamental del apeo es la bisagra; esta hace alusión a la sección de la madera sin cortar que se ubica entre el corte direccional y el corte de tala, ya que esta madera de sostén actúa como si fuera una bisagra, cuya función es dirigir el árbol en su caída, su madera deberá presentar una longitud de al menos 80% del diámetro del árbol con un grosor de madera uniforme.

Continuación **RESOLUCION No. 0048 DEL 10 DE DICIEMBRE DE 2025** "Por medio de la cual se otorga autorización para la intervención forestal consistente en la tala y poda de ocho (8) árboles aislados, a la señora **MARIA NATALIA VEGA OSPINO**, identificada con cédula de ciudadanía No. 52.690.631, en calidad de apoderada de la sociedad **ALMACENES EXITOS S.A.**, en el predio ubicado en la carrera 7 N. 16ª-69, en el municipio de Valledupar Cesar donde opera el establecimiento de comercio éxito valledupar centro.

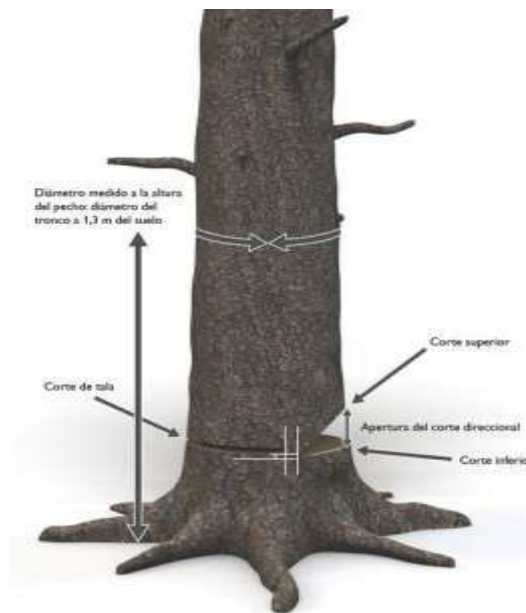

Ilustración 3. Apeo

En caso de que el árbol presente raíces tabulares, se debe realizar el retiro de los aletones, realizando primero el corte horizontal, el corte vertical debe ser paralelo al fuste. Una vez realizada esta tarea, se procede a realizar el corte como se indica en el corte tipo patrón.

- **Desrame:** Es la fase en la cual se eliminan todas las ramas del individuo y que es considerada desde el momento en que el árbol ha caído al suelo, hasta el momento en el cual se desrama por completo. Para minimizar los riesgos, teniendo en cuenta el diámetro de las ramas, se considera oportuno hacer los cortes con herramientas manuales como el serrucho o machete, cuando el tamaño de las ramas sea el adecuado para este tipo de herramientas, el operario debe hacer los cortes siempre desde el lado ascendente del terreno, para poder observar cómo está equilibrado el árbol y en qué dirección se moverá al hacer los cortes. En esta etapa, el fuste queda libre de todo tipo de ramas y separado en su totalidad de la copa. Adicional, las actividades de desrame se deben realizar de acuerdo con las siguientes recomendaciones de seguridad:
- Mantener una posición segura con los pies, formando un ángulo de 45° con respecto al tronco y trabajar con la motosierra cerca al cuerpo.
- Flexionar las rodillas y evitar doblar la espalda.
- El peso de la sierra debe apoyarse sobre el fuste y nunca sobre el cuerpo.
- Se deben cortar primero, las ramas que obstaculicen el trabajo.
- Las ramas que presenten tensión deben cortarse por etapas, con el fin de disminuir la tensión de manera progresiva. Se recomienda realizar algunos cortes a una profundidad aproximada de 1/3 del diámetro de la rama en la parte interior del arco.

www.corpocesar.gov.co

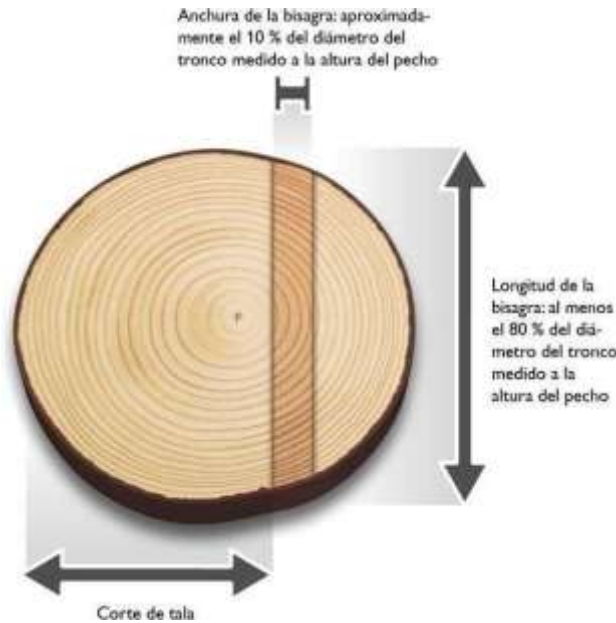
Km 2 vía La Paz. Lote 1 U.I.C Casa e´ Campo. Frente a la feria ganadera
 Valledupar-Cesar
 Teléfonos +57- 5 5748960 - 018000915306

Continuación **RESOLUCION No. 0048 DEL 10 DE DICIEMBRE DE 2025** "Por medio de la cual se otorga autorización para la intervención forestal consistente en la tala y poda de ocho (8) árboles aislados, a la señora **MARIA NATALIA VEGA OSPINO**, identificada con cédula de ciudadanía No. 52.690.631, en calidad de apoderada de la sociedad **ALMACENES EXITOS S.A.**, en el predio ubicado en la carrera 7 N. 16^a-69, en el municipio de Valledupar Cesar donde opera el establecimiento de comercio éxito valledupar centro.

- Todas las actividades de tala y desarme deben ser realizadas por operarios capacitados y con experiencia en estas actividades.
- **Corte Transversal:** Es un tipo de corte poco convencional, hace alusión a cortes transversales efectuados principalmente a fustes con diámetro a la altura del pecho (DAP) superiores a 40 cm, es importante determinar el tipo de tensión a la que está sometido el tronco, para esta actividad se recomienda utilizar la garra o parachoques de la motosierra
- **Trozado:** Consiste en el corte en secciones determinadas de acuerdo con el uso que tendrá la madera, para esta labor, de igual manera es considerado según el diámetro de las trozas y la densidad de la madera, el fuste debe estar bien apoyado sobre el suelo con el fin de evitar posibles accidentes en el proceso de corte.
- **Destoconado:** En los casos que se requiera, los tocones y raíces existentes en las áreas a intervenir deberán eliminarse hasta 40 cm por debajo de la superficie del terreno o dependiendo de los requerimientos técnicos de la obra. Todos los huecos generados por la extracción de tocones y raíces se rellenan, conforman y compactan.
- **Post Tala y Limpieza:** Una vez terminadas las labores de apeo, se realiza la disposición adecuada del material vegetal resultante. Los residuos de rocería y ramas del follaje se picarán y se utilizarán para conformar una capa de materia orgánica que aportan nutrientes para la recuperación de suelos. Se debe garantizar que los residuos de rocería no obstruyan ningún cuerpo de agua.
- **Acopio Temporal:** Previo las actividades de tala, se establecerán los sitios de acopio, teniendo en cuenta la conveniencia por cercanía a los sitios de aprovechamiento con mayor volumen de madera generado. Los sitios de acopio se ubican en terrenos con poca arborización con el fin de impactar lo menos posible las coberturas circundantes y estarán señalizados. Aprovechamiento y destino final de la madera producto de la tala Los productos de la tala podrán utilizarse en diferentes fases del proyecto, como por ejemplo en señales, formaletas, estibas, puntales en madera (estacas) y trinchos.

Tipos de Productos que se Obtendrán del Procesamiento de la Madera

Algunos de los productos que se podrían obtener se mencionan a continuación:

La madera resultante de las labores de tala de los individuos arbóreos se entregará a operadores de residuos sólidos vegetales competentes de la ciudad.

www.corpocesar.gov.co

Km 2 vía La Paz. Lote 1 U.I.C Casa e' Campo. Frente a la feria ganadera
Valledupar-Cesar
Teléfonos +57- 5 5748960 - 018000915306

*Continuación RESOLUCION No. 0048 DEL 10 DE DICIEMBRE DE 2025 "Por medio de la cual se otorga autorización para la intervención forestal consistente en la tala y poda de ocho (8) árboles aislados, a la señora **MARIA NATALIA VEGA OSPINO**, identificada con cédula de ciudadanía No. 52.690.631, en calidad de apoderada de la sociedad **ALMACENES EXITOS S.A.**, en el predio ubicado en la carrera 7 N. 16^a-69, en el municipio de Valledupar Cesar donde opera el establecimiento de comercio éxito valledupar centro.*

Tipo de Maquinaria Y Equipos Para Aprovechamiento

Los implementos mecánicos que se podrán emplear en la remoción de la cobertura vegetal del área de operación son los siguientes:

Motosierra: La motosierra se podrá emplear en el corte de los fustes de mayor diámetro de los cuales se puedan extraer productos de madera aserrada que se utilizarán durante la etapa inicial de remoción.

Machete: son herramientas muy rudimentarias en estos trabajos, pero, la comunidad los sigue utilizando en sus quehaceres domésticos, estas herramientas se pueden llegar a utilizar en estas labores.

PLAN DE PODA DE ÁRBOLES

Del mismo modo, se recomienda tener en cuenta las siguientes actividades para los árboles aislados que serán intervenidos mediante poda:

- En el árbol existe un equilibrio o armonía entre su copa, tronco y raíz, ninguna de estas tres puede faltarle o ser dañada, porque le ocasionará un perjuicio, se debilita, se enferma, y se acorta su vida. Cuando un árbol urbano es podado innecesariamente varias veces al año se afecta su estructura, y como resultado el fuste produce una serie de nudos que modifican la arquitectura natural de la especie, además, aumenta la probabilidad de pudrición si no se aplican los cicatrizantes correspondientes. La disminución excesiva de la copa repercute en el proceso de fotosíntesis y por ende en el desarrollo del árbol, así mismo, se reduce la capacidad de bloquear material particulado.
- Las podas de formación deben realizarse preferiblemente en árboles con edades intermedias que hayan alcanzado entre 5 y 7 metros de altura y al menos 10 cm de DAP. Se excluyen los casos excepcionales donde sea necesario retirar partes secas con riesgo de caída, o daño de redes.
- La correcta planeación de la siembra evitará realizar demasiadas podas a un mismo árbol, ya que cada intervención lo afecta y debe hacerse solo por motivos necesarios. La poda de árboles adultos urbanos obedece a tres razones, cada una con grados de intervención diferente: 1) Formación; 2) Mantenimiento y 3) Seguridad.
- Aunque varié la longitud, tamaño y peso de la rama, siempre se debe realizar el primer corte en el extremo y el segundo hacia el origen, de esta forma se evitan desgarres y daños al tallo.

Continuación **RESOLUCION No. 0048 DEL 10 DE DICIEMBRE DE 2025** "Por medio de la cual se otorga autorización para la intervención forestal consistente en la tala y poda de ocho (8) árboles aislados, a la señora **MARIA NATALIA VEGA OSPINO**, identificada con cédula de ciudadanía No. 52.690.631, en calidad de apoderada de la sociedad **ALMACENES EXITOS S.A.**, en el predio ubicado en la carrera 7 N. 16ª-69, en el municipio de Valledupar cesar donde opera el establecimiento de comercio éxito valledupar centro.

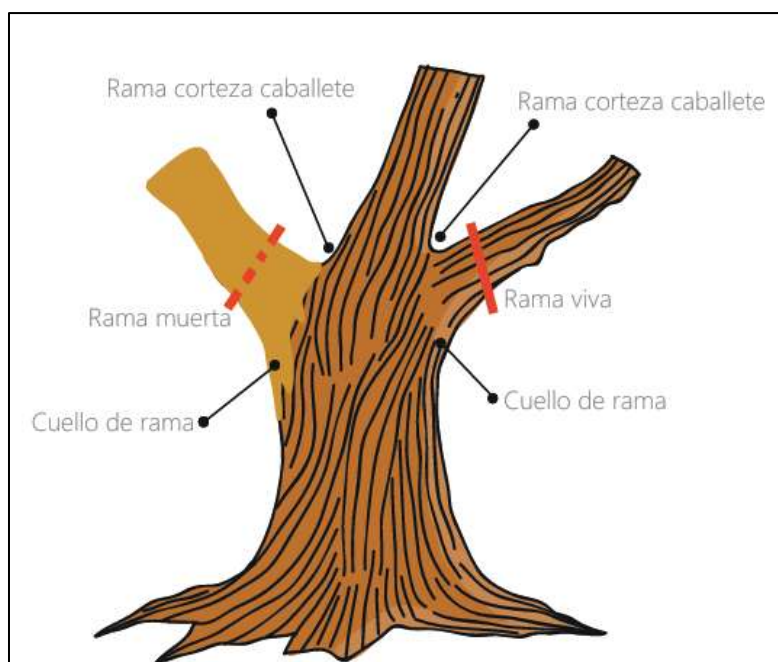
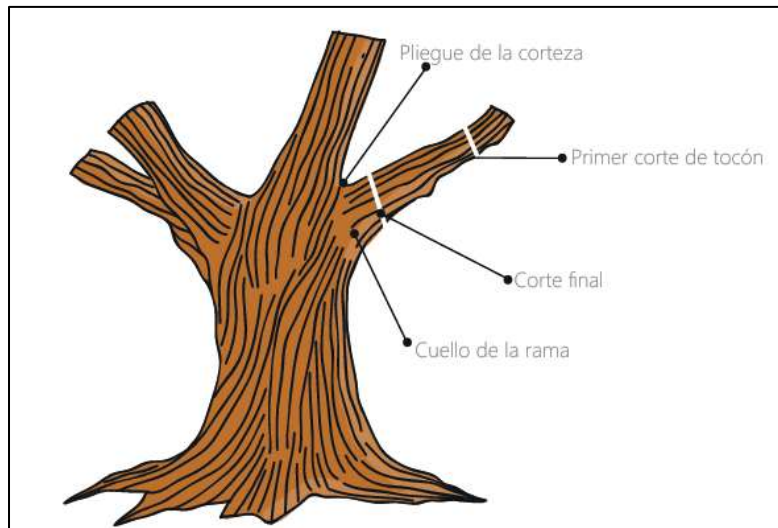

Continuación **RESOLUCION No. 0048 DEL 10 DE DICIEMBRE DE 2025** "Por medio de la cual se otorga autorización para la intervención forestal consistente en la tala y poda de ocho (8) árboles aislados, a la señora **MARIA NATALIA VEGA OSPINO**, identificada con cédula de ciudadanía No. 52.690.631, en calidad de apoderada de la sociedad **ALMACENES EXITOS S.A.**, en el predio ubicado en la carrera 7 N. 16ª-69, en el municipio de Valledupar Cesar donde opera el establecimiento de comercio éxito valledupar centro.



Figura 1. Corte de ramas en un proceso de poda.

- Una vez finalizada la poda se aplica un cicatrizante hormonal con el fin de prevenir ataques de hongos o insectos.
- La poda de formación se realiza al poco tiempo de la siembra (primer año), con el fin de situar la copa a cierta altura del suelo lo cual le da un aspecto más ornamental y no interfiere con la movilidad.
- La poda de mantenimiento en árboles ornamentales debe realizarse cada dos o tres años para eliminar ramas muertas o enfermas, rebrotes en la base y chupones. Dentro de esta categoría se encuentran el aclareo de ramas, la reducción de copa, perfilado, podas excepcionales y poda de raíces.
- El aclareo no modifica el volumen de la copa, sino que elimina algunas ramas para que entre más luz; mientras que, en la reducción se modifica el tamaño debido a que el espacio del emplazamiento no es suficiente. El perfilado consiste en recortes frecuentes para mantener determinada forma geométrica o artística.
- La poda excepcional no es recomendable ya que consiste en reducir en una sola intervención todo el volumen de la copa, utilizando una motosierra. Ello genera un traumatismo en el árbol y el riesgo de enfermedad o muerte aumenta. La poda de raíz se realiza para evitar daños a la infraestructura o zonas duras.

*Continuación RESOLUCION No. 0048 DEL 10 DE DICIEMBRE DE 2025 "Por medio de la cual se otorga autorización para la intervención forestal consistente en la tala y poda de ocho (8) árboles aislados, a la señora **MARIA NATALIA VEGA OSPINO**, identificada con cédula de ciudadanía No. 52.690.631, en calidad de apoderada de la sociedad **ALMACENES EXITOS S.A.**, en el predio ubicado en la carrera 7 N. 16ª-69, en el municipio de Valledupar Cesar donde opera el establecimiento de comercio éxito valledupar centro.*

Medidas preventivas al ejecutar las podas:

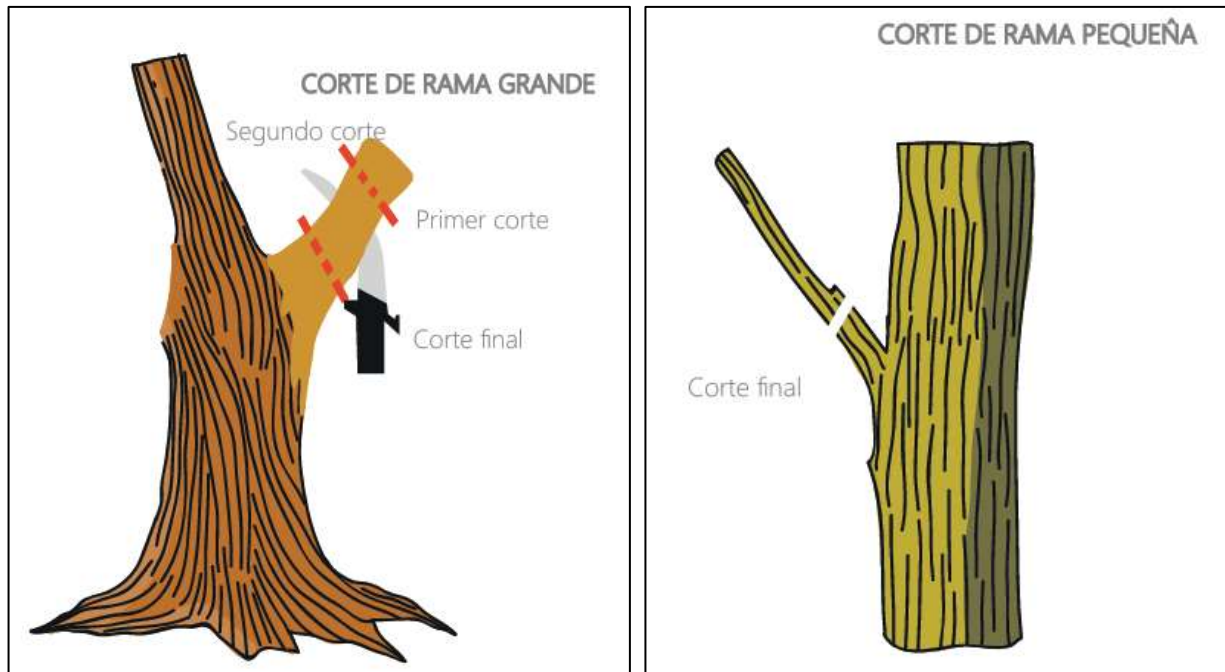
- **Verificar permisos:** Asegurarse de contar con la autorización o permiso ambiental correspondiente antes de iniciar las labores.
- **Planificación previa:** Evaluar el entorno (líneas eléctricas, tránsito vehicular y peatonal, edificaciones, mobiliario urbano, etc.) antes de iniciar los trabajos.
- **Delimitación del área:** Señalizar y acordonar el perímetro de trabajo con cintas, conos y avisos visibles para restringir el paso de peatones y vehículos.
- **Condiciones climáticas:** Evitar realizar podas durante lluvias, tormentas eléctricas o vientos fuertes que puedan generar accidentes.
- **Equipos de protección personal (EPP):** Uso obligatorio de casco, gafas de seguridad, guantes anticorte, botas dieléctricas o con puntera de acero, protectores auditivos y arnés (si se trabaja en altura).
- **Capacitación:** El personal debe estar entrenado en técnicas de poda, manejo de herramientas y procedimientos de emergencia.
- **Trabajo en equipo:** Nunca realizar labores de poda en solitario, especialmente cuando se emplean escaleras o equipos eléctricos.
- **Inspección previa:** Revisar que las herramientas (motosierras, serruchos, pértigas, escaleras) estén en buen estado y con mantenimiento al día.
- **Uso adecuado:** Manipular las herramientas de acuerdo con las instrucciones del fabricante y mantener una distancia segura con otros trabajadores.
- **Combustibles y aceites:** Manejar con precaución y almacenar lejos de fuentes de ignición.
- **Coordinación con la empresa de energía:** Notificar y coordinar previamente cuando los trabajos se realicen cerca de redes eléctricas.
- **Distancia de seguridad:** Mantener al menos 2 metros de separación respecto a líneas energizadas, o más según la tensión del circuito.
- **Uso de herramientas dieléctricas:** En áreas cercanas a la red eléctrica, usar pértigas y equipos aislados.
- **Protección del arbolado:** Evitar cortes drásticos o inadecuados que comprometan la estabilidad o la vitalidad del árbol.

www.corpocesar.gov.co

Km 2 vía La Paz. Lote 1 U.I.C Casa e' Campo. Frente a la feria ganadera
Valledupar-Cesar
Teléfonos +57- 5 5748960 - 018000915306

Continuación RESOLUCION No. 0048 DEL 10 DE DICIEMBRE DE 2025 “Por medio de la cual se otorga autorización para la intervención forestal consistente en la tala y poda de ocho (8) árboles aislados, a la señora **MARIA NATALIA VEGA OSPINO**, identificada con cédula de ciudadanía No. 52.690.631, en calidad de apoderada de la sociedad **ALMACENES EXITOS S.A.**, en el predio ubicado en la carrera 7 N. 16ª-69, en el municipio de Valledupar Cesar donde opera el establecimiento de comercio éxito valledupar centro.

- **Manejo de residuos:** Disponer el material vegetal en zonas designadas, evitando obstruir vías o canales de drenaje.
- **Control de tránsito:** Implementar señales temporales o apoyo de agentes de tránsito si se intervienen árboles cercanos a vías principales.
- **Cuidado del entorno:** Proteger jardines, andenes, luminarias y demás bienes públicos o privados.

4. VALORES DE LOS VOLÚMENES, TIPOS DE PRODUCTOS FORESTALES A APROVECHAR MEDIANTE LA AUTORIZACIÓN.

El volumen resultante del aprovechamiento de los árboles aislados es de uno punto cincuenta (**1,50 m³**) metros cúbicos de madera, distribuidos así: uno punto veinte (**1,20 m³**) metros cúbicos de **madera rolliza** y cero punto treinta (**0,30 m³**) metros cúbicos de **madera aserrada**, en cinco (5) individuos, un (1) Mango (*Mangifera indica*), un (1) mamón (*Melicoccus bijugatus*), un (1) totumo (*Crescentia cujete*), y dos (2) Palmas navidad (*Adonidia merrillii*).

Tabla 2.- Especie y cálculo de volúmenes de cinco árboles (5) en predio privado de ALMACENES ÉXITO CENTRO, jurisdicción del municipio de Valledupar Cesar. CORPOCESAR 2025.

No. del árbol	Nombre común	Nombre Científico	Familia	Perímetro (m)	Diámetro (m)	Altura Total (m)	Área Basal (m²)	Volumen (m³)
1	Mango	<i>Mangifera indica</i>	ANACARDIACEAE	1.24	0.39	12	0.12	1.03
2	Mamón	<i>Melicoccus bijugatus</i>	SAPINDACEAE	0.38	0.12	8	0.01	0.06
3	Totumo	<i>Crescentia cujete</i>	BIGNONIACEAE	0.53	0.17	10	0.02	0.16
4	Palma navidad	<i>Adonidia merrillii</i>	ARECACEAE	0.56	0.18	9	0.02	0.16

www.corpocesar.gov.co

Km 2 vía La Paz. Lote 1 U.I.C Casa e´ Campo. Frente a la feria ganadera
Valledupar-Cesar
Teléfonos +57- 5 5748960 - 018000915306

Continuación **RESOLUCION No. 0048 DEL 10 DE DICIEMBRE DE 2025** “Por medio de la cual se otorga autorización para la intervención forestal consistente en la tala y poda de ocho (8) árboles aislados, a la señora **MARIA NATALIA VEGA OSPINO**, identificada con cédula de ciudadanía No. 52.690.631, en calidad de apoderada de la sociedad **ALMACENES EXITOS S.A.**, en el predio ubicado en la carrera 7 N. 16ª-69, en el municipio de Valledupar Cesar donde opera el establecimiento de comercio éxito valledupar centro.

5	Palma navidad	<i>Adonidia merrillii</i>	ARECACEAE	0.49	0.16	7	0.02	0.09
TOTAL							0.20	1.50

Se realiza el cálculo de distribución de madera rolliza y aserrada para cada una de las especies sujetas a aprovechamiento:

- De la especie **Mango (*Mangifera indica*)**, el volumen total es de uno punto cero tres **(1,03 m³)** metros cúbicos.
- De la especie **Mamón (*Melicoccus bijugatus*)**, el volumen total cero punto cero seis **(0,06 m³)** metros cúbicos.
- De la especie **Totumo (*Crescentia cujete*)** el volumen total es de cero punto dieciséis **(0,16 m³)** metros cúbicos.
- De la especie **Palma navidad (*Adonidia merrillii*)** el volumen total es de cero punto veinticinco **(0,25 m³)** metros cúbicos.

Tabla N° 3 – Especie, volumen por especie y categoría de la especie maderable de acuerdo con el Decreto 1390 del 2 de agosto de 2018

Especie para aprovechar	Volumen de la especie en m³	Categoría de la especie
Mango (<i>Mangifera indica</i>)	Volumen = 1.03	Otras especies = 1.0
Mamón (<i>Melicoccus bijugatus</i>)	Volumen = 0.06	Otras especies = 1.0
Totumo (<i>Crescentia cujete</i>)	Volumen = 0.16	Especiales = 1.7

El volumen total de los árboles aislados para poda es de dos coma trece **(2,13 m³)** metros cúbicos de madera y un volumen de copa de cero coma sesenta y cuatro **(0,64 m³)**.



Continuación **RESOLUCION No. 0048 DEL 10 DE DICIEMBRE DE 2025** “Por medio de la cual se otorga autorización para la intervención forestal consistente en la tala y poda de ocho (8) árboles aislados, a la señora **MARIA NATALIA VEGA OSPINO**, identificada con cédula de ciudadanía No. 52.690.631, en calidad de apoderada de la sociedad **ALMACENES EXITOS S.A.**, en el predio ubicado en la carrera 7 N. 16º-69, en el municipio de Valledupar Cesar donde opera el establecimiento de comercio éxito valledupar centro.

Tabla 3.- Especie y cálculo de volúmenes de tres (3) árboles aislados para poda en predio privado de ALMACENES ÉXITO CENTRO, jurisdicción del municipio de Valledupar Cesar. CORPOCESAR 2025.

No. del árbol	Nombre común	Nombre Científico	Familia	Perímetro (m)	Diámetro (m)	Altura Total (m)	Volumen Total (m³)	Volumen de copa (m³)
1	Olivo Negro	<i>Bucida buseras</i>	COMBRETACEAE	1.15	0.37	14	1.03	0.20
2	Olivo Negro	<i>Bucida buseras</i>	COMBRETACEAE	1.16	0.37	10	0.75	0.16
3	Olivo Negro	<i>Bucida buseras</i>	COMBRETACEAE	0.83	0.26	9	0.35	0.09
TOTAL							2.13	0.64

La intervención mediante poda debe limitarse a un máximo del treinta por ciento (30%) del volumen total de la copa, correspondiente a un saneamiento básico orientado al mantenimiento de la vitalidad y estabilidad del individuo arbóreo. Este tipo de poda no contempla la práctica del descope, permitiéndose únicamente labores de realce, manejo de rebrotes y eliminación de ramas secas, muertas o que representen riesgo para la seguridad de la comunidad e infraestructura. Es fundamental que la ejecución mantenga la armonía estructural del árbol, procurando un equilibrio entre la copa y el fuste, de manera que el individuo conserve su estabilidad mecánica, no sufra afectaciones fisiológicas, se vea estéticamente agradable y no represente riesgos para su entorno. Dichas labores deberán realizarse bajo las normas de seguridad y ambiental vigentes, y únicamente por personal técnico calificado y capacitado para la ejecución de este tipo de actividades.

5. EXTENSIÓN DEL ÁREA A INTERVENIR CON EL APROVECHAMIENTO, DEBE CONSIDERAR LA SUMATORIA DEL ÁREA BASAL DE LOS ÁRBOLES PARA DETERMINAR EL ÁREA A INTERVENIR.

www.corpocesar.gov.co

Km 2 vía La Paz. Lote 1 U.I.C Casa e´ Campo. Frente a la feria ganadera
Valledupar-Cesar
Teléfonos +57- 5 5748960 - 018000915306

Continuación **RESOLUCION No. 0048 DEL 10 DE DICIEMBRE DE 2025** "Por medio de la cual se otorga autorización para la intervención forestal consistente en la tala y poda de ocho (8) árboles aislados, a la señora **MARIA NATALIA VEGA OSPINO**, identificada con cédula de ciudadanía No. 52.690.631, en calidad de apoderada de la sociedad **ALMACENES EXITOS S.A**, en el predio ubicado en la carrera 7 N. 16ª-69, en el municipio de Valledupar Cesar donde opera el establecimiento de comercio éxito valledupar centro.

El área basal resultante de ocho (8) árboles aislados sujetos a aprovechamiento y poda, es de cero coma cuarenta y siete (**0,47 m²**) metros cuadrados. Para determinar un aproximado de área intervenida, se determina por medio de las siguientes fórmulas:

Relación con el Área Intervenida: El área intervenida (proporción de área intervenida) puede ser aproximada usando la siguiente relación:

Donde:

$$Ai = \left(\frac{\sum Ab}{At} \right) \times 100$$

- Ai es el área intervenida (Hectáreas o % del área total).
- Ab es la suma de las áreas basales de todos los árboles censados.
- At es el área total del terreno donde se hizo el censo (Hectáreas).

Nota: (Se toma como referencia 1 hectárea como área total del censo)

$$Ai = \left(\frac{0,47 \text{ m}^2}{10000 \text{ m}^2} \right) \times 100 = 0,0047$$

Convertir proporción en un área:

Si tienes la proporción, puedes multiplicarla por el área total para obtener la superficie intervenida:

$$\text{Área Intervenida} = \text{Proporción de Intervencion} \times At$$

$$\text{Área Intervenida} = 0,0047 \times 1 \text{ Hectarea} = 0,0047 \text{ Hectáreas o } 0,47 \text{ m}^2$$

El área por intervenir de ocho (8) árboles con un volumen de madera bruta de tres coma sesenta y tres (3,63 m³) metros cúbicos, es de **0,0047 Hectáreas o 0,47 m²** metros cuadrados.

6. TIEMPO REQUERIDO PARA EFECTUAR EL APROVECHAMIENTO

www.corpocesar.gov.co

Km 2 vía La Paz. Lote 1 U.I.C Casa e' Campo. Frente a la feria ganadera
Valledupar-Cesar
Teléfonos +57- 5 5748960 - 018000915306

Continuación **RESOLUCION No. 0048 DEL 10 DE DICIEMBRE DE 2025** "Por medio de la cual se otorga autorización para la intervención forestal consistente en la tala y poda de ocho (8) árboles aislados, a la señora **MARIA NATALIA VEGA OSPINO**, identificada con cédula de ciudadanía No. 52.690.631, en calidad de apoderada de la sociedad **ALMACENES EXITOS S.A.**, en el predio ubicado en la carrera 7 N. 16^a-69, en el municipio de Valledupar Cesar donde opera el establecimiento de comercio éxito valledupar centro.

De acuerdo con la información suministrada por el peticionario se estipula que el aprovechamiento forestal se realizará en un tiempo de tres (3) meses de acuerdo con las condiciones del clima, y al estado de las vías para el transporte y movilización de los productos.

7. CONCEPTO TÉCNICO

En virtud de todo lo anterior, se emite concepto técnico **POSITIVO** para autorizar el aprovechamiento forestal de **cinco (5) árboles**: un (1) Mamón (*Melicoccus bijugatus*), un (1) Mango (*Mangifera indica*), un (1) Totumo (*Crescentia cujete*) y dos (2) Palma Navidad (*Adonidia merrillii*) con un volumen resultante de uno coma cincuenta (**1,50 m³**) metros cúbicos de madera, distribuidos así: uno coma veinte (**1,20 m³**) metros cúbicos de **madera rolliza** y cero coma treinta (**0,30 m³**) metros cúbicos de **madera aserrada**, y la poda de **tres (3) árboles** de Olivo negro (*Bucida buseras*) aprovechados en predio privado, ubicado en la Carrera 7 # 16 – 79 Almacenes Éxito Centro, Barrio El Carmen, jurisdicción del municipio de Valledupar – Cesar, presentada por la señora la señora **MARÍA NATALIA VESGA OSPINO**, identificada con cedula de ciudadanía N 52.690.631, en calidad de apoderada de la sociedad **ALMACENES ÉXITO S.A.**, con identificación tributaria No. 890.900.608-9, los árboles de las especies a aprovechar, **NO están incluidas en el listado de especies amenazadas en la normatividad vigente.**

8. COMPENSACIÓN O REPOSICIÓN FORESTAL POR APROVECHAMIENTO DE ÁRBOLES AISLADOS.

Como medida de compensación por la intervención de cinco (5) árboles distribuidos así: un (1) Mamón (*Melicoccus bijugatus*), un (1) Mango (*Mangifera indica*), un (1) Totumo (*Crescentia cujete*) y dos (2) Palma Navidad (*Adonidia merrillii*) deberá realizar la reposición de la siguiente manera:

Por la ejecución de obra privada, deberá establecer un total de **cinco (5) árboles**, lo que equivale a una relación de 1:1, estos individuos deberán ser plantados con una **altura mínima de un (1 m) metro**, tener buena lignificación del tallo, robusticidad y plantados con las normas técnicas adecuadas para favorecer su desarrollo. Las especies arbóreas deben ser nativas y representativas de la región.

La reposición forestal deberá aplicarse mediante la siembra de especies de porte arbustivo, las cuales serán establecidas dentro del mismo sitio de intervención, teniendo en cuenta que el área de aprovechamiento corresponde a un jardín. Esta medida permitirá mantener la

www.corpocesar.gov.co

Km 2 vía La Paz. Lote 1 U.I.C Casa e' Campo. Frente a la feria ganadera
Valledupar-Cesar
Teléfonos +57- 5 5748960 - 018000915306

4

*Continuación RESOLUCION No. 0048 DEL 10 DE DICIEMBRE DE 2025 "Por medio de la cual se otorga autorización para la intervención forestal consistente en la tala y poda de ocho (8) árboles aislados, a la señora **MARIA NATALIA VEGA OSPINO**, identificada con cédula de ciudadanía No. 52.690.631, en calidad de apoderada de la sociedad **ALMACENES EXITOS S.A.**, en el predio ubicado en la carrera 7 N. 16ª-69, en el municipio de Valledupar Cesar donde opera el establecimiento de comercio éxito valledupar centro.*

funcionalidad y estética del espacio, conformando un jardín compensatorio que contribuya a la recuperación paisajística y la preservación de la cobertura vegetal en el área intervenida.

Se realizará el respectivo mantenimiento por un término de un (1) año con una periodicidad de tres (3) mantenimientos, los cuales se realizarán con las condiciones técnicas de control fitosanitario y fertilización, así como podas de formación y mantenimiento de ser necesarios, además de su respectiva densidad de siembra, plateo, resiembras y ubicación georreferenciada de los individuos.

9. RECOMENDACIONES A OBLIGACIONES

En el acto administrativo mediante el cual se autorice la intervención forestal, se sugiere imponer al autorizado las siguientes obligaciones:

10.1 Previo al inicio de las actividades de aprovechamiento forestal, el autorizado deberá realizar una jornada de socialización con la comunidad aledaña al área de intervención, en la cual se informen los motivos técnicos y ambientales que sustentan la erradicación del (los) individuo(s) arbóreo(s), las medidas de prevención y seguridad que se implementarán durante las labores, así como las acciones de compensación y reposición forestal previstas. Dicha socialización deberá quedar soportada mediante acta firmada por los asistentes, acompañada de registro fotográfico y evidencia de la difusión (convocatoria o aviso informativo), los cuales deberán ser remitidos a CORPOCESAR como parte del informe previo al inicio de las actividades.

10.2. Previo al aprovechamiento forestal y en el frente de trabajo respectivo, se deberá realizar el ahuyentamiento de la fauna silvestre, ejecutando las actividades de forma sectorial y escalonada, con el fin de garantizar el bienestar de los individuos que utilizan los árboles como refugio, percha temporal, sitio de alimentación o caza. De esta manera, se facilita el desplazamiento paulatino de mamíferos (como ardillas), reptiles (iguanas y serpientes) y aves, reduciendo y mitigando el grado de afectación sobre este recurso."

10.3. Intervenir (erradicar y podar) única y exclusivamente los árboles indicados en el concepto técnico y detallados en la tabla 1 del inventario forestal del presente acto administrativo, los cuales fueron identificados y seleccionados durante la visita de campo.

10.4. El autorizado debe comunicar a CORPOCESAR, de forma física y digital, el inicio de las actividades de intervención forestal autorizada mediante este acto administrativo, anexando un informe técnico que relacione el cronograma de las actividades a realizar, soportadas con el respectivo registro fotográfico georreferenciado, certificaciones y constancias a que haya lugar, así como la evidencia del cumplimiento de las obligaciones 1, 2, 3, 5, 6, 7, 8, 9, 10, 11, 12, 13, 17 y demás consideraciones pertinentes. Asimismo, el autorizado debe notificar cada

www.corpocesar.gov.co

Km 2 vía La Paz. Lote 1 U.I.C Casa e' Campo. Frente a la feria ganadera
Valledupar-Cesar
Teléfonos +57- 5 5748960 - 018000915306

*Continuación RESOLUCION No. 0048 DEL 10 DE DICIEMBRE DE 2025 "Por medio de la cual se otorga autorización para la intervención forestal consistente en la tala y poda de ocho (8) árboles aislados, a la señora **MARIA NATALIA VEGA OSPINO**, identificada con cédula de ciudadanía No. 52.690.631, en calidad de apoderada de la sociedad **ALMACENES EXITOS S.A.**, en el predio ubicado en la carrera 7 N. 16ª-69, en el municipio de Valledupar Cesar donde opera el establecimiento de comercio éxito valledupar centro.*

vez que realice actividades de aprovechamiento, incluyendo tanto el inicio como la terminación de cada ciclo de aprovechamiento, y al finalizar, deberá entregar a CORPOCESAR un informe técnico de control de los individuos talados, detallando su numeración, volumen, y registro fotográfico georreferenciado antes, durante y después del apeo.

10.5. Evitar daños a los árboles emergentes de regeneración natural durante las actividades realizadas para el aprovechamiento forestal.

10.6. Tramitar ante las autoridades competentes, los permisos y autorizaciones que se requieran y que no sean de índole ambiental.

10.7. Adoptar y planificar las medidas de prevención y seguridad necesarias en el área de trabajo, incluyendo las relacionadas con la seguridad vial, con el fin de evitar daños a las personas y a los bienes.

10.8. Responder por los daños que pueda ocasionar a terceros durante la intervención forestal de aprovechamiento de los árboles autorizados, especialmente en lo relacionado con transeúntes, vehículos y conductores eléctricos (redes de energía y telefonía).

10.9. No aprovechar ni intervenir árboles ubicados en las áreas forestales protectoras o faja no inferior a los treinta (30) metros de ancho, paralela a las líneas de mareas máximas, a cada lado de los cauces de los ríos, quebradas y arroyos, sean permanentes o no, y alrededor de los lagos o depósitos de agua.

10.10. El autorizado queda obligado a reponer dentro del término de la presente Resolución una vez ejecutoriada, un número de árboles en relación uno (1) a uno (1), es decir sembrar un árbol como mínimo por cada árbol erradicado, en total será una cantidad de cinco (5) árboles a reponer de especies nativas arbóreas de la región, con alturas mínimas de un (1) metro; se realizará el respectivo mantenimiento por un término de un (1) año con una periodicidad de tres (3) mantenimientos, los cuales se realizarán con las condiciones técnicas silviculturales de control fitosanitario y fertilización, así como podas de formación y sanitarias de ser necesarias, además de su respectiva densidad de siembra, plateo y resiembras. Esta obligación está en concordancia con lo dispuesto en el manual de compensaciones del componente biótico, relacionados en el **numeral 6.2.2** sobre el aprovechamiento de árboles aislados, y adoptado por la **resolución No 256 del 22 de febrero de 2018**, emanada del Ministerio de Ambiente y Desarrollo Sostenible.

10.11. La reposición forestal deberá realizarse preferiblemente mediante la siembra de especies de porte arbustivo, las cuales serán establecidas dentro del mismo sitio de intervención, teniendo en cuenta que el área de aprovechamiento corresponde a un jardín. El autorizado deberá presentar a CORPOCESAR un informe técnico que incluya el registro fotográfico y la localización georreferenciada del establecimiento de la reposición forestal, indicando las áreas seleccionadas para la plantación, el método de siembra con individuos de

Continuación **RESOLUCION No. 0048 DEL 10 DE DICIEMBRE DE 2025** "Por medio de la cual se otorga autorización para la intervención forestal consistente en la tala y poda de ocho (8) árboles aislados, a la señora **MARIA NATALIA VEGA OSPINO**, identificada con cédula de ciudadanía No. 52.690.631, en calidad de apoderada de la sociedad **ALMACENES EXITOS S.A.**, en el predio ubicado en la carrera 7 N. 16ª-69, en el municipio de Valledupar Cesar donde opera el establecimiento de comercio éxito valledupar centro.

altura mínima de un (1) metro, y, de tratarse de predios privados, la autorización del propietario con compromiso de conservación y posesión del inmueble. Asimismo, deberá garantizar el mantenimiento de los individuos por el término de un (1) año, mediante tres (3) jornadas técnicas que contemplen control fitosanitario, fertilización, podas de formación y mantenimiento, densidad adecuada de siembra, plateo, resiembras y la actualización de la ubicación georreferenciada, notificando a CORPOCESAR el inicio de las actividades y el cronograma de mantenimiento silvicultural. Tramitar ante las autoridades competentes los permisos y autorizaciones que se requieran y que no sean de índole ambiental.

10.12. Conservar el predio con buena cobertura vegetal.

10.13. Realizar las actividades con personas idóneas, con herramientas apropiadas y en buen estado, y disponer adecuadamente de los desechos generados.

10.14. El permisionario debe abstenerse de realizar la quema del material vegetal resultante de las actividades de erradicación del árbol permisionado.

10.15. Someterse a las actividades de control y seguimiento ambiental realizadas por la corporación para verificar el cumplimiento de las obligaciones establecidas en el acto administrativo que otorga la autorización para la intervención del aprovechamiento forestal.

10.16. Cancelar la tasa de aprovechamiento forestal según aplique de acuerdo con las normativas externas e internas que rige a la corporación.

10.17. Cancelar el servicio de control y seguimiento que liquide la corporación.

10.18. Cumplir con las demás obligaciones que apliquen según el informe técnico.

10. FUNDAMENTOS JURÍDICOS

En virtud de lo anterior, y conforme a lo establecido en los artículos 79 y 80 de la Constitución Política, la Ley 99 de 1993, el Decreto 1076 de 2015 y el Decreto 1791 de 1996, así como en concordancia con la Resolución No. 256 de 2018 del Ministerio de Ambiente y Desarrollo Sostenible, se emite concepto técnico positivo para autorizar el aprovechamiento forestal de **cinco (5) árboles**: un (1) Mamón (*Melicoccus bijugatus*), un (1) Mango (*Mangifera indica*), un (1) Totumo (*Crescentia cujete*) y dos (2) Palma Navidad (*Adonidia merrillii*) con un volumen resultante de uno coma cincuenta (**1,50 m³**) metros cúbicos de madera, distribuidos así: uno coma veinte (**1,20 m³**) metros cúbicos de **madera rolliza** y cero coma treinta (**0,30 m³**) metros cúbicos de **madera aserrada**, y la poda de **tres (3) árboles** de Olivo negro (*Bucida buseras*) ubicado en la Carrera 7 # 16 – 79 Almacenes Éxito Centro, Barrio El Carmen, jurisdicción del municipio de Valledupar – Cesar.

www.corpocesar.gov.co

Km 2 vía La Paz. Lote 1 U.I.C Casa e' Campo. Frente a la feria ganadera
Valledupar-Cesar
Teléfonos +57- 5 5748960 - 018000915306

Continuación **RESOLUCION No. 0048 DEL 10 DE DICIEMBRE DE 2025** "Por medio de la cual se otorga autorización para la intervención forestal consistente en la tala y poda de ocho (8) árboles aislados, a la señora **MARIA NATALIA VEGA OSPINO**, identificada con cédula de ciudadanía No. 52.690.631, en calidad de apoderada de la sociedad **ALMACENES EXITOS S.A.**, en el predio ubicado en la carrera 7 N. 16ª-69, en el municipio de Valledupar Cesar donde opera el establecimiento de comercio éxito valledupar centro.

RESUELVE

ARTICULO PRIMERO: Otorgar autorización a la señora , **MARIA NATALIA VEGA OSPINO**, identificada con cédula de ciudadanía No. 52.690.631, en calidad de apoderada de la sociedad **ALMACENES EXITOS S.A.**, solicitó ante la Ventanilla Única de tramites de la Corporación Autónoma Regional del Cesar "Corpocesar", mediante oficio con radicado interno No. 07002 del 03 de junio de 2025, **solicitud de autorización para realizar el aprovechamiento forestal de árboles aislados en terreno de dominio privado**, en predio ubicado en la carrera 7 N. 16ª-69, en el municipio de Valledupar Cesar donde opera el establecimiento de comercio éxito Valledupar centro.

PARÁGRAFO. La autorización otorgada comprende la intervención forestal consistente en la tala y poda de ocho (8) árboles aislados, discriminados así: cinco (5) árboles para tala, correspondientes a un (1) Mamón (*Melicoccus bijugatus*), un (1) Mango (*Mangifera indica*), un (1) Totumo (*Crescentia cujete*) y dos (2) Palmas Navidad (*Adonidia merrillii*), con un volumen total resultante de uno coma cincuenta metros cúbicos (1,50 m³) de madera. Así mismo, se autoriza la poda de tres (3) individuos de Olivo Negro (*Bucida buceras*), localizados en el predio ubicado en la Carrera 7 No. 16–79, correspondiente al establecimiento de comercio Éxito Valledupar Centro, barrio El Carmen, jurisdicción del municipio de Valledupar – Cesar.

ARTICULO SEGUNDO: La presente autorización se otorga por un término de seis (6) meses contados a partir de la ejecutoria de esta Resolución. En caso de requerirse prórroga esta deberá solicitarse (30) días hábiles antes del vencimiento del término de la autorización.

ARTÍCULO TERCERO: Imponer a la señora **MARIA NATALIA VEGA OSPINO**, identificada con cédula de ciudadanía No. 52.690.631, en calidad de apoderada de la sociedad **ALMACENES EXITOS S.A.**, las siguientes obligaciones:

1. Previo al inicio de las actividades de aprovechamiento forestal, el autorizado deberá realizar una jornada de socialización con la comunidad aledaña al área de intervención, en la cual se informen los motivos técnicos y ambientales que sustentan la erradicación del (los) individuo(s) arbóreo(s), las medidas de prevención y seguridad que se implementarán durante las labores, así como las acciones de compensación y reposición forestal previstas. Dicha socialización deberá quedar soportada mediante acta firmada por los asistentes, acompañada de registro fotográfico y evidencia de la difusión (convocatoria o aviso informativo), los cuales deberán ser remitidos a CORPOCESAR como parte del informe previo al inicio de las actividades.

2. Previo al aprovechamiento forestal y en el frente de trabajo respectivo, se deberá realizar el ahuyentamiento de la fauna silvestre, ejecutando las actividades de forma sectorial y escalonada, con el fin de garantizar el bienestar de los individuos que utilizan los árboles como refugio, percha temporal, sitio de alimentación o caza. De esta manera, se facilita el

*Continuación RESOLUCION No. 0048 DEL 10 DE DICIEMBRE DE 2025 "Por medio de la cual se otorga autorización para la intervención forestal consistente en la tala y poda de ocho (8) árboles aislados, a la señora **MARIA NATALIA VEGA OSPINO**, identificada con cédula de ciudadanía No. 52.690.631, en calidad de apoderada de la sociedad **ALMACENES EXITOS S.A.**, en el predio ubicado en la carrera 7 N. 16ª-69, en el municipio de Valledupar Cesar donde opera el establecimiento de comercio éxito valledupar centro.*

desplazamiento paulatino de mamíferos (como ardillas), reptiles (iguanas y serpientes) y aves, reduciendo y mitigando el grado de afectación sobre este recurso."

3. Intervenir (erradicar y podar) única y exclusivamente los árboles indicados en el concepto técnico y detallados en la tabla 1 del inventario forestal del presente acto administrativo, los cuales fueron identificados y seleccionados durante la visita de campo.

4. El autorizado debe comunicar a CORPOCESAR, de forma física y digital, el inicio de las actividades de intervención forestal autorizada mediante este acto administrativo, anexando un informe técnico que relacione el cronograma de las actividades a realizar, soportadas con el respectivo registro fotográfico georreferenciado, certificaciones y constancias a que haya lugar, así como la evidencia del cumplimiento de las obligaciones 1, 2, 3, 5, 6, 7, 8, 9, 10, 11, 12, 13, 17 y demás consideraciones pertinentes. Asimismo, el autorizado debe notificar cada vez que realice actividades de aprovechamiento, incluyendo tanto el inicio como la terminación de cada ciclo de aprovechamiento, y al finalizar, deberá entregar a CORPOCESAR un informe técnico de control de los individuos talados, detallando su numeración, volumen, y registro fotográfico georreferenciado antes, durante y después del apeo.

5. Evitar daños a los árboles emergentes de regeneración natural durante las actividades realizadas para el aprovechamiento forestal.

6. Tramitar ante las autoridades competentes, los permisos y autorizaciones que se requieran y que no sean de índole ambiental.

7. Adoptar y planificar las medidas de prevención y seguridad necesarias en el área de trabajo, incluyendo las relacionadas con la seguridad vial, con el fin de evitar daños a las personas y a los bienes.

8. Responder por los daños que pueda ocasionar a terceros durante la intervención forestal de aprovechamiento de los árboles autorizados, especialmente en lo relacionado con transeúntes, vehículos y conductores eléctricos (redes de energía y telefonía).

9. No aprovechar ni intervenir árboles ubicados en las áreas forestales protectoras o faja no inferior a los treinta (30) metros de ancho, paralela a las líneas de mareas máximas, a cada lado de los cauces de los ríos, quebradas y arroyos, sean permanentes o no, y alrededor de los lagos o depósitos de agua.

10. El autorizado queda obligado a reponer dentro del término de la presente Resolución una vez ejecutoriada, un número de árboles en relación uno (1) a uno (1), es decir sembrar un árbol como mínimo por cada árbol erradicado, en total será una cantidad de cinco (5) árboles a reponer de especies nativas arbóreas de la región, con alturas mínimas de un (1) metro; se realizará el respectivo mantenimiento por un término de un (1) año con una periodicidad de tres (3) mantenimientos, los cuales se realizarán con las condiciones técnicas silviculturales

*Continuación RESOLUCION No. 0048 DEL 10 DE DICIEMBRE DE 2025 "Por medio de la cual se otorga autorización para la intervención forestal consistente en la tala y poda de ocho (8) árboles aislados, a la señora **MARIA NATALIA VEGA OSPINO**, identificada con cédula de ciudadanía No. 52.690.631, en calidad de apoderada de la sociedad **ALMACENES EXITOS S.A.**, en el predio ubicado en la carrera 7 N. 16ª-69, en el municipio de Valledupar Cesar donde opera el establecimiento de comercio éxito valledupar centro.*

de control fitosanitario y fertilización, así como podas de formación y sanitarias de ser necesarias, además de su respectiva densidad de siembra, plateo y resiembras. Esta obligación está en concordancia con lo dispuesto en el manual de compensaciones del componente biótico, relacionados en el **numeral 6.2.2** sobre el aprovechamiento de árboles aislados, y adoptado por la **resolución No 256 del 22 de febrero de 2018**, emanada del Ministerio de Ambiente y Desarrollo Sostenible.

11. La reposición forestal deberá realizarse preferiblemente mediante la siembra de especies de porte arbustivo, las cuales serán establecidas dentro del mismo sitio de intervención, teniendo en cuenta que el área de aprovechamiento corresponde a un jardín. El autorizado deberá presentar a CORPOCESAR un informe técnico que incluya el registro fotográfico y la localización georreferenciada del establecimiento de la reposición forestal, indicando las áreas seleccionadas para la plantación, el método de siembra con individuos de altura mínima de un (1) metro, y, de tratarse de predios privados, la autorización del propietario con compromiso de conservación y posesión del inmueble. Asimismo, deberá garantizar el mantenimiento de los individuos por el término de un (1) año, mediante tres (3) jornadas técnicas que contemplen control fitosanitario, fertilización, podas de formación y mantenimiento, densidad adecuada de siembra, plateo, resiembras y la actualización de la ubicación georreferenciada, notificando a CORPOCESAR el inicio de las actividades y el cronograma de mantenimiento silvicultural. Tramitar ante las autoridades competentes los permisos y autorizaciones que se requieran y que no sean de índole ambiental.

12. Conservar el predio con buena cobertura vegetal.

13. Realizar las actividades con personas idóneas, con herramientas apropiadas y en buen estado, y disponer adecuadamente de los desechos generados.

14. El permisionario debe abstenerse de realizar la quema del material vegetal resultante de las actividades de erradicación del árbol permisionado.

15. Someterse a las actividades de control y seguimiento ambiental realizadas por la corporación para verificar el cumplimiento de las obligaciones establecidas en el acto administrativo que otorga la autorización para la intervención del aprovechamiento forestal.

16. Cancelar la tasa de aprovechamiento forestal según aplique de acuerdo con las normativas externas e internas que rige a la corporación.

17. Cancelar el servicio de control y seguimiento que liquide la corporación.

18. Cumplir con las demás obligaciones que apliquen según el informe técnico.

ARTÍCULO CUARTO: Los productos que se obtengan del permiso aquí contenido NO podrán comercializarse.

www.corpocesar.gov.co

Km 2 vía La Paz. Lote 1 U.I.C Casa e' Campo. Frente a la feria ganadera
Valledupar-Cesar
Teléfonos +57- 5 5748960 - 018000915306

Continuación **RESOLUCION No. 0048 DEL 10 DE DICIEMBRE DE 2025** "Por medio de la cual se otorga autorización para la intervención forestal consistente en la tala y poda de ocho (8) árboles aislados, a la señora **MARIA NATALIA VEGA OSPINO**, identificada con cédula de ciudadanía No. 52.690.631, en calidad de apoderada de la sociedad **ALMACENES EXITOS S.A**, en el predio ubicado en la carrera 7 N. 16ª-69, en el municipio de Valledupar cesar donde opera el establecimiento de comercio éxito valledupar centro.

ARTICULO QUINTO: El incumplimiento de cualquiera de las obligaciones señaladas en este acto administrativo o la pretermisión de normas ambientales originará las medidas preventivas o el régimen sancionatorio que la ley ambiental consagra.

ARTICULO SEXTO: Notifíquese a la señora **MARIA NATALIA VEGA OSPINO**, identificada con cédula de ciudadanía No. 52.690.631, en calidad de apoderada de la sociedad **ALMACENES EXITOS S.A**, y/o a quien haga sus veces al momento de la notificación.

ARTÍCULO SEPTIMO: Comuníquese al señor alcalde Municipal de Valledupar -cesar,

ARTICULO OCTAVO: Comuníquese al señor Procurador Judicial II Ambiental y Agrario.

ARTICULO NOVENO: Publíquese en el Boletín Oficial de CORPOCESAR.

ARTICULO DECIMO: Contra la presente decisión procede en vía gubernativa el recurso de reposición, el cual se interpondrá ante este despacho, por escrito que no requiere de presentación personal si quien lo presenta ha sido reconocido en la actuación (Igualmente, podrá presentarse por medios electrónicos), dentro de los diez (10) días siguientes a la notificación, conforme a las prescripciones de los artículos 76 y ss del Código de Procedimiento Administrativo y de lo Contencioso Administrativo.



Dada en Valledupar a los diez (10) días del mes de diciembre de 2025.

NOTIFÍQUESE, COMUNÍQUESE, PUBLIQUESE Y CÚMPLASE



OBED BAYONA SANCHEZ
TECNICO OPERATIVO

COORDINADOR DEL GIT PARA LA GESTION DEL RECURSO FORESTAL.

	Nombre Completo	Firma
Proyectó	JOSE EDUARDO PEÑA SOLANO ABOGADO-PROFESIONAL DE APOYO	
Revisó y Aprobó	OBED BAYONA SANCHEZ TECNICO OPERATIVO COORDINADOR PARA LA GESTION DEL RECURSO FORESTAL.	
Los arriba firmantes declaramos que hemos revisado el documento con sus respectivos soportes y lo encontramos ajustado a las normas y disposiciones legales vigentes y por lo tanto, bajo nuestra responsabilidad, lo presentamos para su firma.		

Expediente: **CGRF No. 048-2025.**