



**SINA**

**CORPORACION AUTONOMA REGIONAL DEL CESAR**

**-CORPOCESAR-**

RESOLUCION No

**0190**

De **07 NOV 2019**

"Por medio de la cual se otorga autorización al Municipio de Valledupar, con identificación tributaria N°800.098.911 - 8 para efectuar intervención forestal sobre arboles aislados localizados en centros urbanos mediante la poda de forma y mantenimiento de árboles al interior de las instalaciones públicas, del Municipio de Valledupar – Cesar".

El subdirector General del Área de Gestión Ambiental asume y ejecuta las funciones del Coordinador para la Gestión de Recursos Naturales, Ecosistemas Estratégicos y Áreas Protegidas de la Corporación Autónoma Regional del Cesar "CORPOCESAR", en ejercicio de sus funciones y de conformidad con lo dispuesto en la Resolución No 0565 del 30 de junio de 2017, modificada parcialmente por la resolución No. 0334 del 09 de mayo de 2019, emanada de la Dirección General de esta entidad y

#### **CONSIDERANDO**

Que el señor José Juan Lechuga Zambrano, actuando como secretario general de la alcaldía Municipal de Valledupar, con identificación tributaria número 800.098 911 - 8, solicito a Corpocesar intervención forestal de poda de forma y mantenimiento árboles aislados localizados al interior de las instituciones educativas públicas, de la ciudad de Valledupar – Cesar.

Que en fecha de 22 de octubre de 2019 se expidió auto de visita número 0328, por medio del cual se inició trámite administrativo ambiental y se definió fecha de visitas para los días 23, 24,25 y 28 de octubre del año en citas, la cual se realizó con intervención de la contratista Vanessa Bitara profesional de apoyo y el pasante Carlos Andrés de la Rosa Ortiz, el cual el día 30 de octubre de 2019, entregaron informe técnico, como resultado de dicha visita.

Que por mandato del Numeral 9 del Artículo 31 de la ley 99 de 1993, compete a las Corporaciones Autónomas Regionales, otorgar concesiones, permisos, autorizaciones y licencias ambientales requeridas por la ley para el uso, aprovechamiento o movilización de los recursos naturales renovables o para el desarrollo de actividades que afecten o puedan afectar el medio ambiente.

Que de conformidad con lo dispuesto en el Artículo 2.2.1.1.9.3 del decreto 1076 del 26 de mayo de 2015, (Decreto Único Reglamentario del Sector Ambiente y Desarrollo Sostenible ) , **" Cuando se requiera talar o podar árboles aislados localizados en centros urbanos que por razones de su ubicación, estado sanitario o daños mecánicos estén causando perjuicio a la estabilidad de los suelos, a canales de agua, andenes, calles, obras de infraestructura o edificaciones, se solicitará por escrito autorización, a la autoridad competente, la cual tramitará la solicitud de inmediato, previa visita realizada por un funcionario competente que compruebe técnicamente la necesidad de talar los árboles."**

Que a la luz de lo dispuesto en el artículo 2.2.1.1.9.4 del decreto en citas, cuando se requiera talar, trasplantar o reubicar árboles aislados localizados en centros urbanos, para la realización, remodelación o ampliación de obras públicas o privadas de infraestructura, construcciones, instalaciones y similares, se solicitará autorización ante la Corporación respectiva, la cual tramitará

[www.corpocesar.gov.co](http://www.corpocesar.gov.co)

Km 2 Vía a La Paz- Lote 1 U.I.C. Casa e Campo frente a la feria ganadera  
- Valledupar - Cesar

Teléfonos +57- 5 5748960 018000915306

Fax: +57 -5 5737181

CODIGO: PCA-04-F-18  
VERSIÓN: 1.0  
FECHA: 27/02/2015

**CORPORACION AUTONOMA REGIONAL DEL CESAR**

**-CORPOCESAR-**

**0190 De 07 NOV 2019**

Continuación Resolución No. 0190 De 07 NOV 2019. "Por medio de la cual se otorga autorización al Municipio de Valledupar, con identificación tributaria N°800.098.911 - 8 para efectuar intervención forestal sobre arboles aislados localizados en centros urbanos mediante la poda de forma y mantenimiento de árboles al interior de las instalaciones públicas, del Municipio de Valledupar – Cesar".

la solicitud, previa visita realizada por un funcionario competente, quien verificará la necesidad de tala o reubicación aducida por el interesado, para lo cual emitirá concepto técnico. La autoridad competente podrá autorizar dichas actividades, consagrando la obligación de reponer las especies que se autoriza talar. Igualmente, señalará las condiciones de la reubicación o trasplante cuando sea factible.

Que este despacho inició el trámite administrativo ambiental y ordenó la correspondiente diligencia de inspección. Como apartes principales son del siguiente tenor: resultado de dicha actividad se rindió informe técnico cuyos

### **1.- ANTECEDENTES**

El presente informe se origina ante la solicitud radicada por el señor secretario general de la alcaldía municipal de Valledupar José Juan Lechuga Zambrano el día 15 de octubre de 2019, en la ventanilla única de trámites de correspondencia externa de Corpocesar, con el radicado No. 09525. En la cual expone que la administración municipal desea hacer una intervención a las instituciones educativas públicas mediante la poda de árboles, dado que la mayoría de árboles que se encuentran en la parte interna de cada establecimiento educativo han crecido de una forma exagerada.

Mediante Auto No. 328 del 22 de octubre de 2019, emanado de la Coordinación GIT para la Gestión de R. Naturales, E. Estratégicos y A. Protegidas de Corpocesar ordena la práctica de una diligencia de inspección técnica sobre los árboles ubicados en instituciones educativas públicas municipales, con el objeto de establecer la viabilidad de lo solicitado.

### **2.- SITUACIÓN ENCONTRADA**

Durante los días 23, 24, 25 y 26 de Octubre de 2019, Nos trasladamos a 14 instituciones educativas de la ciudad de Valledupar con el fin de inspeccionar y evaluar el estado de desarrollo de los árboles que encuentran en el interior de las instalaciones y emitir concepto técnico frente a la solicitud de intervención forestal de árboles aislados ubicados en centros urbanos, que se ha presentado a la entidad.

Durante la diligencia de inspección técnica se pudo verificar la existencia total de trescientos(372) árboles, conformado por veintiún(21) especies; de los cuales se podarán en su totalidad, por su ubicación, desarrollo y mal estado fitosanitario. Los árboles se detallarán más adelante en sus respectivas tablas de inventario forestal.

Algunas de las estructuras biológicas ubicadas en las instituciones presentan una irregular distribución de carga en su superficie, defectos morfológicos, inclinación notoria, debido a la alteración de otras estructuras arbóreas vecinas que por su densidad en su medio compitieron por espacio y luz, y ahora representan riesgo, también se encontraron árboles de gran altura con ramas

[www.corpocesar.gov.co](http://www.corpocesar.gov.co)

Km 2 Vía a La Paz- Lote 1 U.I.C. Casa e' Campo frente a la feria ganadera  
Valledupar - Cesar

Teléfonos +57- 5 5748960 018000915306

Fax: +57 -5 5737181

CODIGO: PCA-04-F-18  
VERSIÓN: 1.0  
FECHA: 27/02/2015

0190 de 07 NOV 2019

Continuación Resolución No. 0190 de 07 NOV 2019, "Por medio de la cual se otorga autorización al Municipio de Valledupar, con identificación tributaria N°800.098.911 - 8 para efectuar intervención forestal sobre arboles aislados localizados en centros urbanos mediante la poda de forma y mantenimiento de árboles al interior de las instalaciones públicas, del Municipio de Valledupar – Cesar".

gruesas sobre la infraestructura de los colegios y escuelas, ramas secas con peligro de caída y presencia de isópteros comúnmente llamados "comején"

**INSTITUCIÓN EDUCATIVA JOSÉ EUGENIO MARTÍNEZ (IEJE)**



Imágenes de la 1 a la 6: Se evidencian arboles muy altos con ramas gruesas sobre las estructuras como techos y aires acondicionados, además del pobre estado fitosanitario de los individuos algunos con "comején".

institución	No. Árbol	Nombre Común	Nombre Científico	CA P	DA P	H t ( m )	Volu men	Área basal	Volu men de poda	tratamiento	Coordenadas

[www.corpocesar.gov.co](http://www.corpocesar.gov.co)

Km 2 Vía a La Paz- Lote 1 U.I.C. Casa e' Campo frente a la feria ganadera  
Valledupar - Cesar

Teléfonos +57- 5 5748960 018000915306

Fax: +57 -5 5737181

CODIGO: PCA-04-F-18  
VERSIÓN: 1.0  
FECHA: 27/02/2015

**CORPORACION AUTONOMA REGIONAL DEL CESAR**

**-CORPOCESAR-**

**0190 De 07 NOV 2019**

Continuación Resolución No. 0190 De 07 NOV 2019. "Por medio de la cual se otorga autorización al Municipio de Valledupar, con identificación tributaria N°800.098.911 - 8 para efectuar intervención forestal sobre arboles aislados localizados en centros urbanos mediante la poda de forma y mantenimiento de árboles al interior de las instalaciones públicas, del Municipio de Valledupar – Cesar".

IEJE	1	Mang o	<i>Mangi fera indica</i>	1,9 9	0,6 3	1 2	2,65	0,32	0,26	poda de segurida d	10°27' N 73°16'O
IEJE	2	Mang o	<i>Mangi fera indica</i>	0,8	0,2 5	1 2	0,43	0,05	0,04	poda de segurida d	10°27' N 73°16'O
IEJE	3	Mang o	<i>Mangi fera indica</i>	2,2 4	0,7 1	2 0	5,59	0,40	0,56	poda de segurida d y manteni miento	10°27' N 73°16'O
IEJE	4	Mang o	<i>Mangi fera indica</i>	1,3	0,4 1	1 2	1,13	0,13	0,11	poda de segurida d y manteni miento	10°27' N 73°16'O
IEJE	5	Mang o	<i>Mangi fera indica</i>	3,6	1,1 5	8	5,78	1,03	0,58	poda de forma	10°27' N 73°16'O
IEJE	6	Olivo negro		8,2	2,6 1	8	29,96	5,35	3,00	poda de segurida d	10°27' N 73°16'O
IEJE	7	Ficus		1,9 4	0,6 2	1 0	2,10	0,30	0,21	poda de segurida d	10°27' N 73°16'O
IEJE	8	Mang o	<i>Mangi fera indica</i>	0,9 1	0,2 9	1 2	0,55	0,07	0,06	poda de forma	10°27' N 73°16'O
IEJE	9	Oití	<i>Licani a tomen tosa</i>	1,6 1	0,5 1	1 2	1,73	0,21	0,17	poda de forma	10°27' N 73°16'O
IEJE	10		<i>linga sp.</i>	1,6 3	0,5 2	8	1,18	0,21	0,12	poda de segurida d	10°27' N 73°16'O
IEJE	11	Mang o	<i>Mangi fera indica</i>	2	0,6 4	1 2	2,67	0,32	0,27	poda de segurida d	10°27' N 73°15'O
IEJE	12	Mang o	<i>Mangi fera indica</i>	2,5	0,8 0	8	2,79	0,50	0,28	poda de segurida d y manteni miento	10°27' N 73°15'O

[www.corpocesar.gov.co](http://www.corpocesar.gov.co)

Km 2 Vía a La Paz- Lote 1 U.I.C. Casa e' Campo frente a la feria ganadera  
Valledupar - Cesar

Teléfonos +57- 5 5748960 018000915306

Fax: +57 -5 5737181

CODIGO: PCA-04-F-18  
VERSIÓN: 1.0  
FECHA: 27/02/2015

**CORPORACION AUTONOMA REGIONAL DEL CESAR**

**-CORPOCESAR-**

0190 De 07 NOV 2019

Continuación Resolución No. \_\_\_\_\_ "Por medio de la cual se otorga autorización al Municipio de Valledupar, con identificación tributaria N°800.098.911 - 8 para efectuar intervención forestal sobre arboles aislados localizados en centros urbanos mediante la poda de forma y mantenimiento de árboles al interior de las instalaciones públicas, del Municipio de Valledupar – Cesar".

IEJE	13	Mang o	Mangi fera indica	1,5 2	0,4 8	8	1,03	0,18	0,10	poda de forma	10°27' N 73°15'O
IEJE	14	Mang o	Mangi fera indica	2,2 8	0,7 3	1 0	2,90	0,41	0,29	poda de segurida d	10°27' N 73°15'O
IEJE	15	Mang o	Mangi fera indica	3,2 2	1,0 2	1 0	5,78	0,83	0,58	poda de segurida d y manteni miento	10°27' N 73°15'O
IEJE	16	Mang o	Mangi fera indica	1,9	0,6 0	1 0	2,01	0,29	0,20	poda de forma y manteni miento	10°27' N 73°15'O
IEJE	17	Mang o	Mangi fera indica	2,6 1	0,8 3	1 0	3,79	0,54	0,38	poda de forma y manteni miento	10°27' N 73°15'O
IEJE	18	Mang o	Mangi fera indica	3,7	1,1 8	1 0	7,63	1,09	0,76	poda de forma	10°27' N 73°15'O
IEJE	19	Mang o	Mangi fera indica	3,3 7	1,0 7	1 0	6,33	0,90	0,63	poda de forma	10°27' N 73°15'O
IEJE	20	Mang o	Mangi fera indica	3,6 4	1,1 6	1 0	7,38	1,05	0,74	poda de forma	10°27' N 73°15'O
IEJE	21	Mang o	Mangi fera indica	2,3 3	0,7 4	8	2,42	0,43	0,24	poda de segurida d	10°27' N 73°15'O
IEJE	22	Oití	Licani a tomen tosa	382	121 ,59	8	6502 8,52	1161 2,24	6502, 85	poda de forma	10°27' N 73°15'O
IEJE	23	Mang o	Mangi fera indica	0,7 4	0,2 4	6	0,18	0,04	0,02	poda de forma	10°27' N 73°15'O
IEJE	24	Mang o	Mangi fera indica	2,7 6	0,8 8	8	3,39	0,61	0,34	poda de forma	10°27' N 73°15'O
IEJE	25			0,6 1	0,1 9	4	0,08	0,03	0,01	poda de forma	10°27' N 73°15'O
IEJE	26	Maizto stao	Coccol oba	71, 75	22, 84	8	2294, 15	409,6 7	229,4 1	poda de forma	10°27' N 73°15'O

[www.corpocesar.gov.co](http://www.corpocesar.gov.co)

Km 2 Vía a La Paz- Lote 1 U.I.C. Casa e' Campo frente a la feria ganadera  
Valledupar - Cesar

Teléfonos +57- 5 5748960 018000915306

Fax: +57 -5 5737181

CODIGO: PCA-04-F-18  
VERSIÓN: 1.0  
FECHA: 27/02/2015

**CORPORACION AUTONOMA REGIONAL DEL CESAR  
-CORPOCESAR-**

0190 De 07 NOV 2019

Continuación Resolución No. 0190 De 07 NOV 2019. "Por medio de la cual se otorga autorización al Municipio de Valledupar, con identificación tributaria N°800.098.911 - 8 para efectuar intervención forestal sobre arboles aislados localizados en centros urbanos mediante la poda de forma y mantenimiento de árboles al interior de las instalaciones públicas, del Municipio de Valledupar – Cesar".

IEJE	27	Mang o	<i>Mangi fera indica</i>	2,0 1	0,6 4	1 0	2,25	0,32	0,23	poda de forma	10°27' N 73°15'O
IEJE	28	Mang o	<i>Mangi fera indica</i>	2,4	0,7 6	1 0	3,21	0,46	0,32	poda de forma	10°27' N 73°15'O
IEJE	29	Mang o	<i>Mangi fera indica</i>	1,2 2	0,3 9	9	0,75	0,12	0,07	poda de segurida d	10°27' N 73°15'O
IEJE	30	Mang o	<i>Mangi fera indica</i>	2,4 3	0,7 7	9	2,96	0,47	0,30	poda de forma	10°27' N 73°15'O
IEJE	31	Mang o	<i>Mangi fera indica</i>	1,8	0,5 7	8	1,44	0,26	0,14	poda de forma	10°27' N 73°15'O
IEJE	32	Mang o	<i>Mangi fera indica</i>	2,7 6	0,8 8	8	3,39	0,61	0,34	poda de forma	10°27' N 73°15'O
IEJE	33	Maizto stao	<i>Coccol oba acumi nata</i>	1,7	0,5 4	6	0,97	0,23	0,10	poda de forma	10°27' N 73°15'O
IEJE	34	Mang o	<i>Mangi fera indica</i>	1,0 8	0,3 4	8	0,52	0,09	0,05	poda de forma	10°27' N 73°15'O
IEJE	35	Mang o	<i>Mangi fera indica</i>	2,0 7	0,6 6	8	1,91	0,34	0,19	poda de forma	10°27' N 73°15'O
IEJE	36	Mang o	<i>Mangi fera indica</i>	1,6 7	0,5 3	8	1,24	0,22	0,12	poda de forma	10°27' N 73°15'O
IEJE	37	Mang o	<i>Mangi fera indica</i>	4,3 1	1,3 7	1 0	10,35	1,48	1,03	poda de forma	10°27' N 73°15'O
IEJE	38	Mang o	<i>Mangi fera indica</i>	1,8 6	0,5 9	1 2	2,31	0,28	0,23	poda de forma	10°27' N 73°15'O
IEJE	39	Mang o	<i>Mangi fera indica</i>	5,3 1	1,6 9	8	12,57	2,24	1,26	poda de forma	10°27' N 73°15'O
IEJE	40	Mang o	<i>Mangi fera indica</i>	2,9 1	0,9 3	1 0	4,72	0,67	0,47	poda de forma	10°27' N 73°15'O

www.corpocesar.gov.co

Km 2 Vía a La Paz- Lote 1 U.I.C. Casa e Campo frente a la feria ganadera  
Valledupar - Cesar

Teléfonos +57- 5 5748960 018000915306

Fax: +57 -5 5737181

**CORPORACION AUTONOMA REGIONAL DEL CESAR**

**-CORPOCESAR-**

**0190** De **07 NOV 2019**

Continuación Resolución No. 0190 De 07 NOV 2019. "Por medio de la cual se otorga autorización al Municipio de Valledupar, con identificación tributaria N°800.098.911 - 8 para efectuar intervención forestal sobre arboles aislados localizados en centros urbanos mediante la poda de forma y mantenimiento de árboles al interior de las instalaciones públicas, del Municipio de Valledupar – Cesar".

IEJE	41	Mang o	<i>Mangi fera indica</i>	2,3 1	0,7 4	1 0	2,97	0,42	0,30	poda de forma	10°27' N 73°15'O
IEJE	42	Mang o	<i>Mangi fera indica</i>	1,1 8	0,3 8	9	0,70	0,11	0,07	poda de forma	10°27' N 73°15'O
IEJE	43	Mang o	<i>Mangi fera indica</i>	1,1 8	0,3 8	9	0,70	0,11	0,07	poda de forma	10°27' N 73°15'O

Tabla No. 1: características de los árboles ubicados en el IEJE

**INSTITUCIÓN EDUCATIVA CASIMIRO MAESTRE (IECM)**

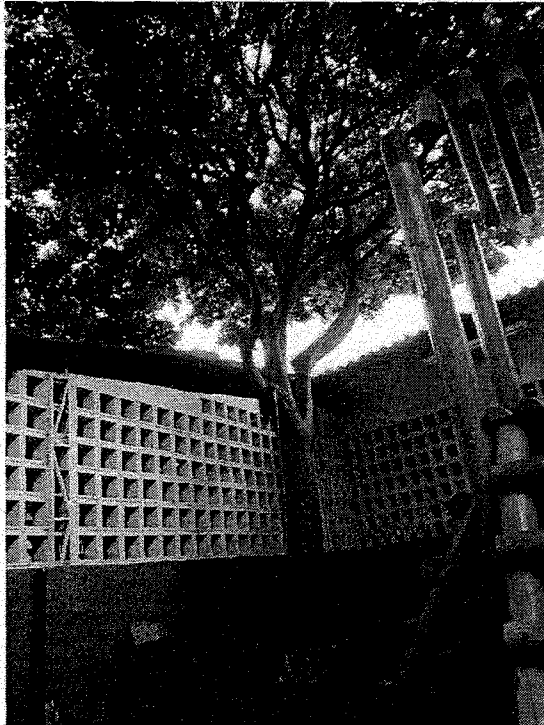

Imágenes 7 y 8: se observan árboles sobrecrecidos que pueden afectar la infraestructura del colegio.

institu ción	No. Árb ol	Nom bre Com ún	Nomb re cientí fico	CAP	D AP	H t ( m )	Volu men	Ár ea bas al	Volu men de poda	tratamien to	Coorden adas

[www.corpocesar.gov.co](http://www.corpocesar.gov.co)

Km 2 Vía a La Paz- Lote 1 U.I.C. Casa e' Campo frente a la feria ganadera  
Valledupar - Cesar

Teléfonos +57- 5 5748960 018000915306

Fax: +57 -5 5737181

CODIGO: PCA-04-F-18  
VERSIÓN: 1.0  
FECHA: 27/02/2015

**CORPORACION AUTONOMA REGIONAL DEL CESAR**

**-CORPOCESAR-**

**0190** De **07 NOV 2019**

Continuación Resolución No. 0190 De 07 NOV 2019. "Por medio de la cual se otorga autorización al Municipio de Valledupar, con identificación tributaria N°800.098.911 - 8 para efectuar intervención forestal sobre arboles aislados localizados en centros urbanos mediante la poda de forma y mantenimiento de árboles al interior de las instalaciones públicas, del Municipio de Valledupar – Cesar".

IECM	44	Man go	<i>Mangi fera indica</i>	1,47	0, 47	6	0,72	0,1 7	0,07	poda de forma	10°27' N 73°15'O
IECM	45	Mam ón		0,9	0, 29	8	0,36	0,0 6	0,04	poda de seguridad	10°27' N 73°15'O
IECM	46	Man go	<i>Mangi fera indica</i>	1,21	0, 39	1 0	0,82	0,1 2	0,08	poda de seguridad	10°27' N 73°15'O
IECM	47	Man go	<i>Mangi fera indica</i>	2,12	0, 67	8	2,00	0,3 6	0,20	poda de seguridad	10°27' N 73°15'O

Tabla No. 2 características árboles ubicados en la IECM

**COLEGIO MANUEL GERMÁN CUELLO (CMGC)**

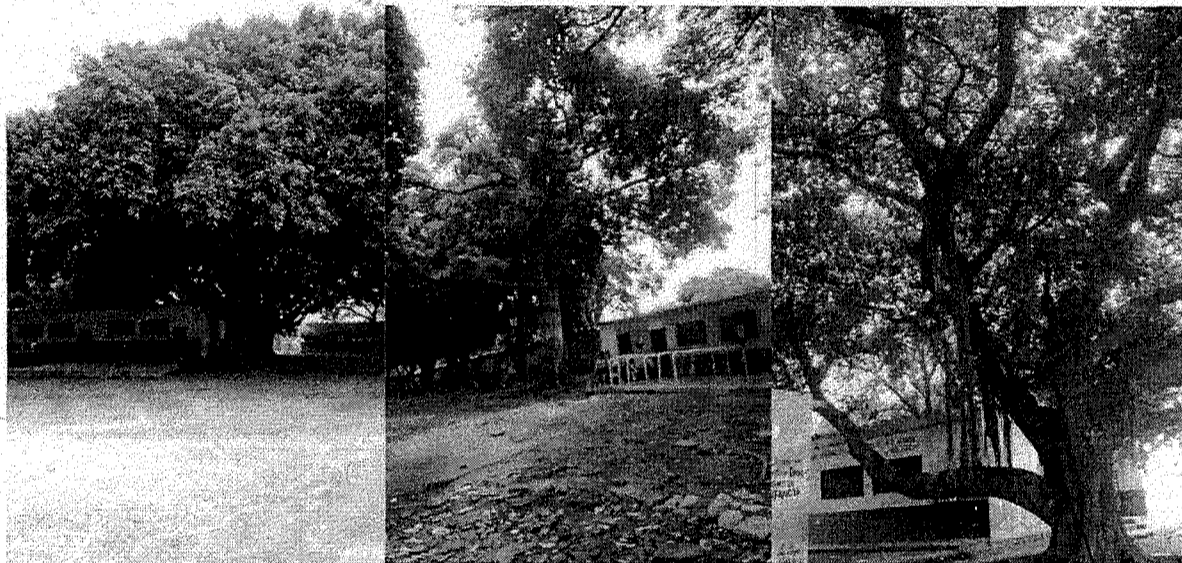

[www.corpocesar.gov.co](http://www.corpocesar.gov.co)

Km 2 Vía a La Paz- Lote 1 U.I.C. Casa e´ Campo frente a la feria ganadera  
Valledupar - Cesar

Teléfonos +57- 5 5748960 018000915306

Fax: +57 -5 5737181

CODIGO: PCA-04-F-18  
VERSIÓN: 1.0  
FECHA: 27/02/2015



**CORPORACION AUTONOMA REGIONAL DEL CESAR**

**-CORPOCESAR-**

**0190** De **07 NOV 2019**

Continuación Resolución No. 0190 De 07 NOV 2019. "Por medio de la cual se otorga autorización al Municipio de Valledupar, con identificación tributaria N°800.098.911 - 8 para efectuar intervención forestal sobre arboles aislados localizados en centros urbanos mediante la poda de forma y mantenimiento de árboles al interior de las instalaciones públicas, del Municipio de Valledupar – Cesar".



Imágenes de la 9 a la 14: Árboles severamente inclinados, con gran crecimiento sobre las estructuras del colegio y presencia de "comenjen".

institución	No. Árbol	Nombre Común	Nombre científico	CAP	DA P	H t ( m )	Volu men	Área basa l	Volu men de poda	tratamien to	Coorde nadas
CMGC	49	Oití	<i>Licania tomentosa</i>	3,58	1,14	10	7,14	1,02	0,71	poda de forma	10°27' N 73°14'O
CMGC	50	Ceiba	<i>Pseudobombax septenatum</i>	4,07	1,30	15	13,84	1,32	1,38	poda de seguridad	10°27' N 73°14'O
CMGC	51		<i>Senna sp.</i>	3	0,95	12	6,02	0,72	0,60	poda de forma	10°27' N 73°14'O
CMGC	52		<i>Senna sp.</i>	2,6	0,83	10	3,77	0,54	0,38	poda de forma	10°27' N 73°14'O
CMGC	53	Caucho	<i>Ficus sp.</i>	6	1,91	10	20,05	2,86	2,01	poda de seguridad	10°27' N 73°14'O
CMGC	54	Caucho	<i>Ficus sp.</i>	4,66	1,48	12	14,52	1,73	1,45	poda de seguridad	10°27' N 73°14'O

[www.corpocesar.gov.co](http://www.corpocesar.gov.co)

Km 2 Vía a La Paz- Lote 1 U.I.C. Casa e' Campo frente a la feria ganadera  
Valledupar - Cesar

Teléfonos +57- 5 5748960 018000915306

Fax: +57 -5 5737181

CODIGO: PCA-04-F-18  
VERSIÓN: 1.0  
FECHA: 27/02/2015

**CORPORACION AUTONOMA REGIONAL DEL CESAR**

-CORPOCESAR-

**0190** De **07 NOV 2019**

Continuación Resolución No. 0190 De 07 NOV 2019. "Por medio de la cual se otorga autorización al Municipio de Valledupar, con identificación tributaria N°800.098.911 - 8 para efectuar intervención forestal sobre arboles aislados localizados en centros urbanos mediante la poda de forma y mantenimiento de árboles al interior de las instalaciones públicas, del Municipio de Valledupar – Cesar".

CMGC	55	Caucho	<i>Ficus sp.</i>	6,7	2,13	12	30,01	3,57	3,00	poda de seguridad	10°27' N 73°14'O
CMGC	56	Caucho	<i>Ficus sp.</i>	2,82	0,90	8	3,54	0,63	0,35	poda de seguridad	10°27' N 73°14'O
CMGC	57	Corazón fino		181	57,61	6	10949,53	2607,03	1094,95	poda de forma	10°27' N 73°14'O
CMGC	58	Mango	<i>Mangifera indica</i>	2,8	0,89	8	3,49	0,62	0,35	poda de forma	10°27' N 73°14'O
CMGC	59	Mango	<i>Mangifera indica</i>	2,8	0,89	8	3,49	0,62	0,35	poda de forma	10°27' N 73°14'O
CMGC	60	Mango	<i>Mangifera indica</i>	1,1	0,35	6	0,40	0,10	0,04	poda de forma	10°27' N 73°14'O
CMGC	61	Corazón fino		1,36	0,43	5	0,52	0,15	0,05	poda de forma	10°27' N 73°14'O
CMGC	62	Corazón fino		2,01	0,64	8	1,80	0,32	0,18	poda de forma	10°27' N 73°14'O
CMGC	63		<i>Albizia niopodes</i>	2,61	0,83	10	3,79	0,54	0,38	poda de forma	10°27' N 73°14'O
CMGC	64	Samán	<i>Samanea saman</i>	3,44	1,09	10	6,59	0,94	0,66	poda de seguridad	10°27' N 73°14'O
CMGC	65	Ceiba	<i>Pseudobombax septenatum</i>	3,68	1,17	8	6,03	1,08	0,60	poda de seguridad	10°27' N 73°14'O
CMGC	66	Samán	<i>Samanea saman</i>	3,08	0,98	15	7,93	0,75	0,79	poda de seguridad	10°27' N 73°14'O
CMGC	67	Amarillo		4,22	1,34	15	14,88	1,42	1,49	poda de seguridad y mantenimiento	10°27' N 73°14'O
CMGC	68	Amarillo		3,89	1,24	15	12,64	1,20	1,26	poda de seguridad	10°27' N 73°14'O

[www.corpocesar.gov.co](http://www.corpocesar.gov.co)

Km 2 Vía a La Paz- Lote 1 U.I.C. Casa e' Campo frente a la feria ganadera  
Valledupar - Cesar

Teléfonos +57- 5 5748960 018000915306

Fax: +57 -5 5737181

**CORPORACION AUTONOMA REGIONAL DEL CESAR**

-CORPOCESAR-

0190 de 07 NOV 2019

Continuación Resolución No. 0190 de 07 NOV 2019. "Por medio de la cual se otorga autorización al Municipio de Valledupar, con identificación tributaria N°800.098.911 - 8 para efectuar intervención forestal sobre arboles aislados localizados en centros urbanos mediante la poda de forma y mantenimiento de árboles al interior de las instalaciones públicas, del Municipio de Valledupar – Cesar".

CMGC	69	Amarillo		3,76	1,20	15	11,81	1,13	1,18	poda de seguridad y mantenimiento	10°27' N 73°14'O
CMGC	70	Samán	<i>Samanea saman</i>	2,68	0,85	10	4,00	0,57	0,40	poda de forma y mantenimiento	10°27' N 73°14'O
CMGC	71	Samán	<i>Samanea saman</i>	1,48	0,47	8	0,98	0,17	0,10	poda de forma y mantenimiento	10°27' N 73°14'O
CMGC	72	Ceiba	<i>Pseudobombax septenatum</i>	3,54	1,13	10	6,98	1,00	0,70	poda de forma	10°27' N 73°14'O
CMGC	73	Samán	<i>Samanea saman</i>	2,6	0,83	8	3,01	0,54	0,30	poda de seguridad	10°27' N 73°14'O
CMGC	74	Ceiba	<i>Pseudobombax septenatum</i>	3,13	1,00	8	4,37	0,78	0,44	poda de seguridad	10°27' N 73°14'O
CMGC	75	Samán	<i>Samanea saman</i>	1,8	0,57	10	1,80	0,26	0,18	poda de forma	10°27' N 73°14'O
CMGC	76	Oití	<i>Licania tomentosa</i>	3,02	0,96	8	4,06	0,73	0,41	poda de forma	10°27' N 73°14'O
CMGC	77	Mango	<i>Mangifera indica</i>	1,1	0,35	6	0,40	0,10	0,04	poda de forma	10°27' N 73°14'O

Tabla No.3 características árboles ubicados en el Colegio Manuel Germán

**INSTPECAM PEDRO CASTRO MONSALVO (INSPECAM)**

[www.corpocesar.gov.co](http://www.corpocesar.gov.co)

Km 2 Vía a La Paz- Lote 1 U.I.C. Casa e' Campo frente a la feria ganadera  
Valledupar - Cesar

Teléfonos +57- 5 5748960 018000915306

Fax: +57 -5 5737181

CODIGO: PCA-04-F-18  
VERSIÓN: 1.0  
FECHA: 27/02/2015

**CORPORACION AUTONOMA REGIONAL DEL CESAR**

**-CORPOCESAR-**

**0190** De **07 NOV 2019**

Continuación Resolución No. 0190 De 07 NOV 2019. "Por medio de la cual se otorga autorización al Municipio de Valledupar, con identificación tributaria N°800.098.911 - 8 para efectuar intervención forestal sobre arboles aislados localizados en centros urbanos mediante la poda de forma y mantenimiento de árboles al interior de las instalaciones públicas, del Municipio de Valledupar – Cesar".

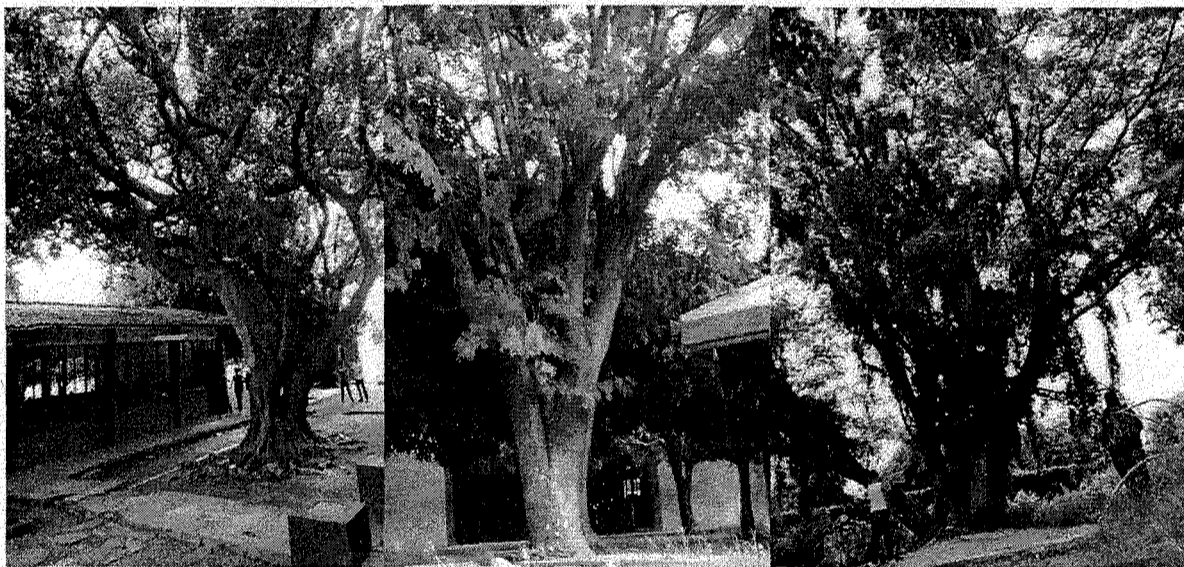
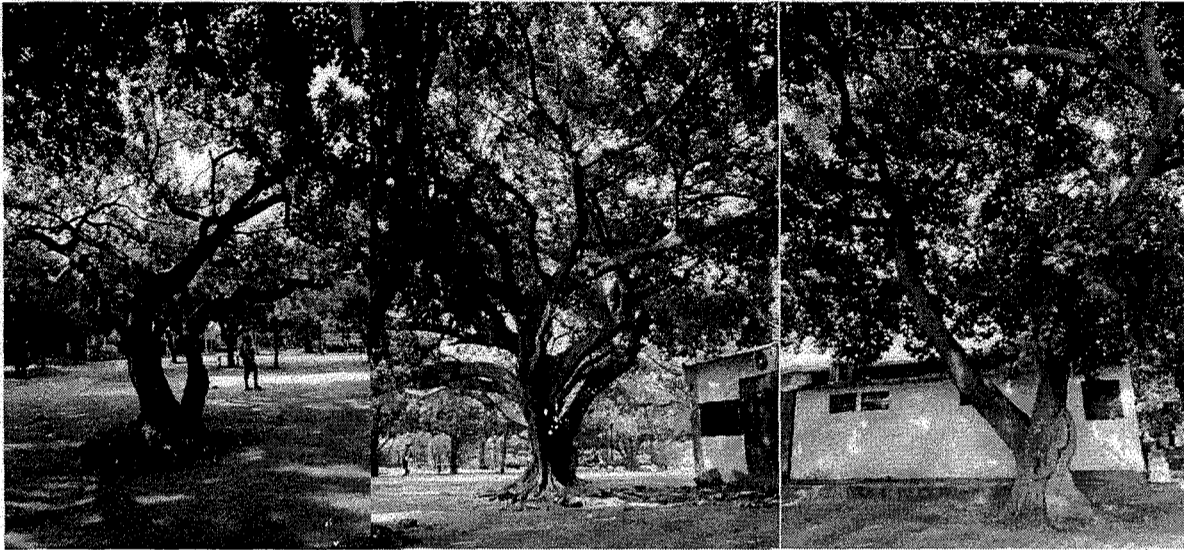

Imágenes de la 15 a la 20: Árboles con grandes alturas, ramas de gran crecimiento sobre la infraestructura del plantel educativo y presencia de "comején" en la mayoría de los individuos.

insti tución	No Ár bol	Nomb re Comú n	Nombre científic o	CAP	DA P	H t ( m )	Volu men	Áre a bas al	Volu men de poda	tratamie nto	Coorden adas
INSPE CAM	78	Orejer o	<i>Enterolo bium cyclocar pum</i>	3,82	1,2 2	8	6,50	1,1 6	0,65	poda de forma	10°28' N 73°15' O

[www.corpocesar.gov.co](http://www.corpocesar.gov.co)

Km 2 Vía a La Paz- Lote 1 U.I.C. Casa e Campo frente a la feria ganadera  
Valledupar - Cesar

Teléfonos +57- 5 5748960 018000915306

Fax: +57 -5 5737181

CODIGO: PCA-04-F-18  
VERSIÓN: 1.0  
FECHA: 27/02/2015

**CORPORACION AUTONOMA REGIONAL DEL CESAR**

**-CORPOCESAR-**

**0190** de **07 NOV** 2019

Continuación Resolución No. 0190 de 07 NOV 2019. "Por medio de la cual se otorga autorización al Municipio de Valledupar, con identificación tributaria N°800.098.911 - 8 para efectuar intervención forestal sobre arboles aislados localizados en centros urbanos mediante la poda de forma y mantenimiento de árboles al interior de las instalaciones públicas, del Municipio de Valledupar – Cesar".

INSPE CAM	79	Ficus		1,58	0,5 0	1 0	1,39	0,2 0	0,14	poda de forma	10°28' N 73°15'O
INSPE CAM	80	Ficus		3,27	1,0 4	1 2	7,15	0,8 5	0,71	poda de forma	10°28' N 73°15'O
INSPE CAM	81	Roble	<i>Tabebuia rosea</i>	1,3	0,4 1	8	0,75	0,1 3	0,08	poda de forma	10°28' N 73°15'O
INSPE CAM	82	Roble	<i>Tabebuia rosea</i>	0,68	0,2 2	7	0,18	0,0 4	0,02	poda de forma	10°28' N 73°15'O
INSPE CAM	83		<i>pithecellobium dulce</i>	2,15	0,6 8	6	1,54	0,3 7	0,15	poda de forma	10°28' N 73°15'O
INSPE CAM	84	Roble	<i>Tabebuia rosea</i>	0,67	0,2 1	6	0,15	0,0 4	0,02	poda de forma y mantenimiento	10°28' N 73°15'O
INSPE CAM	85	Roble	<i>Tabebuia rosea</i>	1,5	0,4 8	8	1,00	0,1 8	0,10	poda de forma	10°28' N 73°15'O
INSPE CAM	86	Mango	<i>Mangifera indica</i>	1,19	0,3 8	8	0,63	0,1 1	0,06	poda de forma	10°28' N 73°15'O
INSPE CAM	87	Mango	<i>Mangifera indica</i>	1,02	0,3 2	8	0,46	0,0 8	0,05	poda de forma	10°28'3 0,3"N 73°15'3 40,0"O
INSPE CAM	88	Mango	<i>Mangifera indica</i>	2,7	0,8 6	8	3,25	0,5 8	0,32	poda de forma	10°28'3 0,3"N 73°15'3 40,0"O
INSPE CAM	89	Mango	<i>Mangifera indica</i>	1,39	0,4 4	1 0	1,08	0,1 5	0,11	poda de forma	10°28'2 8,2"N 73°15'3 30,0"O
INSPE CAM	90	Mango	<i>Mangifera indica</i>	1,78	0,5 7	1 0	1,76	0,2 5	0,18	poda de forma	10°28'2 8,2"N 73°15'3 30,0"O
INSPE CAM	91	Mango	<i>Mangifera indica</i>	1,11	0,3 5	6	0,41	0,1 0	0,04	poda de forma	10°28' N 73°15'O
INSPE CAM	92	Mango	<i>Mangifera indica</i>	1,5	0,4 8	6	0,75	0,1 8	0,08	poda de forma	10°28' N 73°15'O
INSPE CAM	93	Mango	<i>Mangifera indica</i>	1,87	0,6 0	6	1,17	0,2 8	0,12	poda de forma	10°28' N 73°15'O
INSPE CAM	94	Mango	<i>Mangifera indica</i>	3,2	1,0 2	7	3,99	0,8 1	0,40	poda de forma	10°28' N 73°15'O
INSPE CAM	95	Mango	<i>Mangifera indica</i>	4,01	1,2 8	5	4,48	1,2 8	0,45	poda de forma	10°28' N 73°15'O

[www.corpocesar.gov.co](http://www.corpocesar.gov.co)

Km 2 Vía a La Paz- Lote 1 U.I.C. Casa e' Campo frente a la feria ganadera  
Valledupar - Cesar

Teléfonos +57- 5 5748960 018000915306

Fax: +57 -5 5737181

CODIGO: PCA-04-F-18  
VERSIÓN: 1.0  
FECHA: 27/02/2015

**CORPORACION AUTONOMA REGIONAL DEL CESAR**

**-CORPOCESAR-**

0190 de 07 NOV 2019

Continuación Resolución No. 0190 de 07 NOV 2019. "Por medio de la cual se otorga autorización al Municipio de Valledupar, con identificación tributaria N°800.098.911 - 8 para efectuar intervención forestal sobre arboles aislados localizados en centros urbanos mediante la poda de forma y mantenimiento de árboles al interior de las instalaciones públicas, del Municipio de Valledupar – Cesar".

INSPE CAM	96	Corazón fino		1,63	0,52	8	1,18	0,21	0,12	poda de forma	10°28' N 73°15'O
INSPE CAM	97	Mango	<i>Mangifera indica</i>	1,86	0,59	8	1,54	0,28	0,15	poda de forma	10°28' N 73°15'O
INSPE CAM	98	Mango	<i>Mangifera indica</i>	1,86	0,59	8	1,54	0,28	0,15	poda de forma	10°28' N 73°15'O
INSPE CAM	99	Mango	<i>Mangifera indica</i>	1,86	0,59	8	1,54	0,28	0,15	poda de forma	10°28' N 73°15'O
INSPE CAM	100	Mango	<i>Mangifera indica</i>	2,36	0,75	8	2,48	0,44	0,25	poda de forma	10°28' N 73°15'O
INSPE CAM	101	Mango	<i>Mangifera indica</i>	4,34	1,38	10	10,49	1,50	1,05	poda de forma	10°28' N 73°15'O
INSPE CAM	102	Ceiba		2,73	0,87	12	4,98	0,59	0,50	poda de forma	10°28' N 73°15'O
INSPE CAM	103	Cauchero	<i>Ficus sp.</i>	3,63	1,16	12	8,81	1,05	0,88	poda de seguridad	10°28' N 73°15'O
INSPE CAM	104	Cauchero	<i>Ficus sp.</i>	4,93	1,57	12	16,25	1,93	1,62	poda de forma	10°28' N 73°15'O
INSPE CAM	105	Cauchero	<i>Ficus sp.</i>	5,47	1,74	8	13,33	2,38	1,33	poda de forma	10°28' N 73°15'O
INSPE CAM	106	Cauchero	<i>Ficus sp.</i>	3,26	1,04	8	4,74	0,85	0,47	poda de forma	10°28' N 73°15'O
INSPE CAM	107	Cauchero	<i>Ficus sp.</i>	4,93	1,57	8	10,83	1,93	1,08	poda de forma	10°28' N 73°15'O
INSPE CAM	108	Almendrón	<i>Terminalia catappa</i>	0,89	0,28	6	0,26	0,06	0,03	poda de forma	10°28' N 73°15'O
INSPE CAM	109	Mango	<i>Mangifera indica</i>	1,89	0,60	6	1,19	0,28	0,12	poda de forma	10°28' N 73°15'O
INSPE CAM	110	Mango	<i>Mangifera indica</i>	3,77	1,20	6	4,75	1,13	0,48	poda de forma y mantenimiento	10°28' N 73°15'O
INSPE CAM	111	Mango	<i>Mangifera indica</i>	2,37	0,75	8	2,50	0,45	0,25	poda de forma y mantenimiento	10°28' N 73°15'O
INSPE CAM	112	Mango	<i>Mangifera indica</i>	0,97	0,31	6	0,31	0,07	0,03	poda de forma y mantenimiento	10°28' N 73°15'O
INSPE CAM	113	Mango	<i>Mangifera indica</i>	1,26	0,40	6	0,53	0,13	0,05	poda de forma y	10°28' N 73°15'O

[www.corpocesar.gov.co](http://www.corpocesar.gov.co)

Km 2 Vía a La Paz- Lote 1 U.I.C. Casa e' Campo frente a la feria ganadera  
Valledupar - Cesar

Teléfonos +57- 5 5748960 018000915306

Fax: +57 -5 5737181

CODIGO: PCA-04-F-18  
VERSIÓN: 1.0  
FECHA: 27/02/2015

CORPORACION AUTONOMA REGIONAL DEL CESAR

-CORPOCESAR-  
0190 De 07 NOV 2019

Continuación Resolución No. \_\_\_\_\_ De \_\_\_\_\_. "Por medio de la cual se otorga autorización al Municipio de Valledupar, con identificación tributaria N°800.098.911 - 8 para efectuar intervención forestal sobre arboles aislados localizados en centros urbanos mediante la poda de forma y mantenimiento de árboles al interior de las instalaciones públicas, del Municipio de Valledupar – Cesar".

INSPE CAM	11 4	Mang o	<i>Mangifera indica</i>	1,92	0,61	7	1,44	0,29	0,14	mantenimiento poda de forma y mantenimiento	10°28' N 73°15' O
INSPE CAM	11 5	Mang o	<i>Mangifera indica</i>	2,14	0,68	6	1,53	0,36	0,15	poda de forma y mantenimiento	10°28' N 73°15' O
INSPE CAM	11 6	Corazón fino		1,16	0,37	6	0,45	0,11	0,04	poda de forma	10°28' N 73°15' O
INSPE CAM	11 7	Mang o	<i>Mangifera indica</i>	1,11	0,35	6	0,41	0,10	0,04	poda de forma	10°28' N 73°15' O
INSPE CAM	11 8	Orejero	<i>Enterolobium cyclocarpum</i>	3,3	1,05	15	9,10	0,87	0,91	poda de forma	10°28' N 73°15' O
INSPE CAM	11 9	Mang o	<i>Mangifera indica</i>	3,41	1,09	6	3,89	0,93	0,39	poda de forma	10°28' N 73°15' O
INSPE CAM	12 0	Mang o	<i>Mangifera indica</i>	2,31	0,74	6	1,78	0,42	0,18	poda de forma	10°28' N 73°15' O
INSPE CAM	12 1	Ficus		1,1	0,35	10	0,67	0,10	0,07	poda de forma	10°28' N 73°15' O
INSPE CAM	12 2	Ceiba		1,38	0,44	8	0,85	0,15	0,08	poda de forma	10°28' N 73°15' O
INSPE CAM	12 3	Maizto ostao	<i>Coccoloba acuminata</i>	1,21	0,39	6	0,49	0,12	0,05	poda de forma	10°28' N 73°15' O
INSPE CAM	12 4	Mang o	<i>Mangifera indica</i>	2,43	0,77	5	1,64	0,47	0,16	poda de forma	10°28' N 73°15' O
INSPE CAM	12 5	Mang o	<i>Mangifera indica</i>	2,05	0,65	5	1,17	0,33	0,12	poda de forma	10°28' N 73°15' O
INSPE CAM	12 6		<i>Delonix regia</i>	2,38	0,76	6	1,89	0,45	0,19	poda de forma	10°28' N 73°15' O
INSPE CAM	12 7	Almendrón	<i>Terminalia catappa</i>	1,82	0,58	6	1,11	0,26	0,11	poda de forma	10°28' N 73°15' O
INSPE CAM	12 8	Almendrón	<i>Terminalia catappa</i>	1,3	0,41	6	0,56	0,13	0,06	poda de forma	10°28' N 73°15' O

[www.corpocesar.gov.co](http://www.corpocesar.gov.co)

Km 2 Vía a La Paz- Lote 1 U.I.C. Casa e´ Campo frente a la feria ganadera  
Valledupar - Cesar

Teléfonos +57- 5 5748960 018000915306

Fax: +57 -5 5737181

CODIGO: PCA-04-F-18

VERSIÓN: 1.0

FECHA: 27/02/2015

**CORPORACION AUTONOMA REGIONAL DEL CESAR  
-CORPOCESAR-**

0190 de 07 NOV 2019

Continuación Resolución No. 0190 de 07 NOV 2019. "Por medio de la cual se otorga autorización al Municipio de Valledupar, con identificación tributaria N°800.098.911 - 8 para efectuar intervención forestal sobre arboles aislados localizados en centros urbanos mediante la poda de forma y mantenimiento de árboles al interior de las instalaciones públicas, del Municipio de Valledupar – Cesar".

INSPE CAM	129	Almendrón	<i>Terminalia catappa</i>	1,3	0,41	6	0,56	0,13	0,06	poda de forma	10°28' N 73°15' O
INSPE CAM	130	lluvia de oro	<i>Cassia fistula</i>	0,87	0,28	4	0,17	0,06	0,02	poda de forma	10°28' N 73°15' O
INSPE CAM	131	lluvia de oro	<i>Cassia fistula</i>	0,87	0,28	4	0,17	0,06	0,02	poda de forma	10°28' N 73°15' O
INSPE CAM	132	lluvia de oro	<i>Cassia fistula</i>	0,87	0,28	4	0,17	0,06	0,02	poda de forma	10°28' N 73°15' O
INSPE CAM	133	Mango	<i>Mangifera indica</i>	3,18	1,01	7	3,94	0,80	0,39	poda de forma	10°28' N 73°15' O
INSPE CAM	134	Mango	<i>Mangifera indica</i>	4,92	1,57	7	9,44	1,93	0,94	poda de forma	10°28' N 73°15' O
INSPE CAM	135	Corazón fino	<i>Coccoloba acuminata</i>	3,43	1,09	6	3,93	0,94	0,39	poda de forma	10°28' N 73°15' O
INSPE CAM	136	Uvito brasileño	<i>Syzygium cumini</i>	4,62	1,47	6	7,13	1,70	0,71	poda de forma	10°28' N 73°15' O
INSPE CAM	137	Uvito brasileño	<i>Syzygium cumini</i>	4,62	1,47	6	7,13	1,70	0,71	poda de forma	10°28' N 73°15' O
INSPE CAM	138	Corazón fino		1,41	0,45	8	0,89	0,16	0,09	poda de forma	10°28' N 73°15' O
INSPE CAM	139	Corazón fino		0,67	0,21	8	0,20	0,04	0,02	poda de forma	10°28' N 73°15' O
INSPE CAM	140	Limón	<i>Citrus limon</i>	4,11	1,31	6	5,65	1,34	0,56	poda de mantenimiento y seguridad	10°28' N 73°15' O
INSPE CAM	141	Limón	<i>Citrus limon</i>	4,11	1,31	6	5,65	1,34	0,56	poda de forma	10°28' N 73°15' O
INSPE CAM	142	Limón	<i>Citrus limon</i>	4,11	1,31	6	5,65	1,34	0,56	poda de forma	10°28' N 73°15' O
INSPE CAM	143	Limón	<i>Citrus limon</i>	4,11	1,31	6	5,65	1,34	0,56	poda de forma	10°28' N 73°15' O
INSPE CAM	144		<i>fabaceae</i>	0,73	0,23	4	0,12	0,04	0,01	poda de forma	10°28' N 73°15' O
INSPE CAM	145	Mango	<i>Mangifera indica</i>	91	28,97	7	3229,00	658,98	322,90	poda de forma	10°28' N 73°15' O
INSPE CAM	146	Mango	<i>Mangifera indica</i>	91	28,97	7	3229,00	658,98	322,90	poda de forma	10°28' N 73°15' O

[www.corpocesar.gov.co](http://www.corpocesar.gov.co)

Km 2 Vía a La Paz- Lote 1 U.I.C. Casa e' Campo frente a la feria ganadera  
Valledupar - Cesar

Teléfonos +57- 5 5748960 018000915306

Fax: +57 -5 5737181



**CORPORACION AUTONOMA REGIONAL DEL CESAR**

**-CORPOCESAR-**

0190 De 07 NOV 2019

Continuación Resolución No. \_\_\_\_\_ De \_\_\_\_\_ "Por medio de la cual se otorga autorización al Municipio de Valledupar, con identificación tributaria N°800.098.911 - 8 para efectuar intervención forestal sobre arboles aislados localizados en centros urbanos mediante la poda de forma y mantenimiento de árboles al interior de las instalaciones públicas, del Municipio de Valledupar – Cesar”.

INSPE CAM	147	Mang o	Mangifera indica	81	25,78	8	2923,80	522,11	292,38	poda de forma	10°28' N 73°15' O
INSPE CAM	148	Mang o	Mangifera indica	81	25,78	8	2923,80	522,11	292,38	poda de forma	10°28' N 73°15' O
INSPE CAM	149	Mang o	Mangifera indica	81	25,78	8	2923,80	522,11	292,38	poda de forma	10°28' N 73°15' O
INSPE CAM	150	Mang o	Mangifera indica	81	25,78	8	2923,80	522,11	292,38	poda de forma	10°28' N 73°15' O
INSPE CAM	151	Mang o	Mangifera indica	81	25,78	8	2923,80	522,11	292,38	poda de forma	10°28' N 73°15' O
INSPE CAM	152	Mang o	Mangifera indica	1,06	0,34	8	0,50	0,09	0,05	poda de forma	10°28' N 73°15' O
INSPE CAM	153	Mang o	Mangifera indica	1,06	0,34	6	0,38	0,09	0,04	poda de forma	10°28' N 73°15' O
INSPE CAM	154	Mang o	Mangifera indica	1,06	0,34	6	0,38	0,09	0,04	poda de forma	10°28' N 73°15' O
INSPE CAM	155	Mang o	Mangifera indica	1,1	0,35	7	0,47	0,10	0,05	poda de forma	10°28' N 73°15' O
INSPE CAM	156	Mang o	Mangifera indica	1,1	0,35	7	0,47	0,10	0,05	poda de forma	10°28' N 73°15' O
INSPE CAM	157	Mang o	Mangifera indica	1,1	0,35	7	0,47	0,10	0,05	poda de forma	10°28' N 73°15' O
INSPE CAM	158	Mang o	Mangifera indica	1,1	0,35	7	0,47	0,10	0,05	poda de forma	10°28' N 73°15' O
INSPE CAM	159	Mang o	Mangifera indica	1,45	0,46	8	0,94	0,17	0,09	poda de forma	10°28' N 73°15' O
INSPE CAM	160	Mang o	Mangifera indica	99	31,51	6	3275,74	779,94	327,57	poda de forma	10°28' N 73°15' O
INSPE CAM	161	Mang o	Mangifera indica	1,94	0,62	7	1,47	0,30	0,15	poda de forma	10°28' N 73°15' O
INSPE CAM	162	Mang o	Mangifera indica	1,94	0,62	7	1,47	0,30	0,15	poda de forma	10°28' N 73°15' O
INSPE CAM	163	Mang o	Mangifera indica	1,34	0,43	8	0,80	0,14	0,08	poda de forma	10°28' N 73°15' O
INSPE CAM	164	Orejero	Enterolobium cyclocarpum	8,05	2,56	17	61,37	5,16	6,14	poda de seguridad	10°28' N 73°15' O
INSPE CAM	165	Orejero	Enterolobium cyclocarpum	2,93	0,93	10	4,78	0,68	0,48	poda de seguridad	10°28' N 73°15' O
INSPE CAM	166	Guásimo		1,2	0,38	8	0,64	0,11	0,06	poda de forma	10°28' N 73°15' O

[www.corpocesar.gov.co](http://www.corpocesar.gov.co)

Km 2 Vía a La Paz- Lote 1 U.I.C. Casa e' Campo frente a la feria ganadera  
Valledupar - Cesar

Teléfonos +57- 5 5748960 018000915306

Fax: +57 -5 5737181

CODIGO: PCA-04-F-18  
VERSIÓN: 1.0  
FECHA: 27/02/2015

**CORPORACION AUTONOMA REGIONAL DEL CESAR**

**-CORPOCESAR-**

Continuación Resolución No. 0190 De 07 NOV 2019 "Por medio de la cual se otorga autorización al Municipio de Valledupar, con identificación tributaria N°800.098.911 - 8 para efectuar intervención forestal sobre arboles aislados localizados en centros urbanos mediante la poda de forma y mantenimiento de árboles al interior de las instalaciones públicas, del Municipio de Valledupar – Cesar".

INSPE CAM	167	Guásimo		2,52	0,80	5	1,77	0,51	0,18	poda de forma	10°28' N 73°15' O
INSPE CAM	168	Guásimo		3,93	1,25	7	6,02	1,23	0,60	poda de forma	10°28' N 73°15' O
INSPE CAM	169	Guásimo		0,57	0,18	5	0,09	0,03	0,01	poda de forma	10°28' N 73°15' O
INSPE CAM	170	Totumo		2,03	0,65	4	0,92	0,33	0,09	poda de forma	10°28' N 73°15' O
INSPE CAM	171	Guásimo		3,8	1,21	6	4,83	1,15	0,48	poda de forma y mantenimiento	10°28' N 73°15' O
INSPE CAM	172		<i>Senna sp.</i>	1,73	0,55	8	1,33	0,24	0,13	poda de seguridad	10°28' N 73°15' O
INSPE CAM	173		<i>Delonix regia</i>	2,8	0,89	5	2,18	0,62	0,22	poda de seguridad	10°28' N 73°15' O
INSPE CAM	174		<i>Senna sp.</i>	2,85	0,91	10	4,52	0,65	0,45	poda de forma	10°28' N 73°15' O
INSPE CAM	175	Corazón fino		1,35	0,43	8	0,81	0,15	0,08	poda de forma	10°28' N 73°15' O
INSPE CAM	176	Maiztostao	<i>Coccoloba acuminata</i>	0,35	0,11	4	0,03	0,01	0,00	poda de forma	10°28' N 73°15' O
INSPE CAM	177			1,55	0,49	7	0,94	0,19	0,09	poda de forma	10°28' N 73°15' O
INSPE CAM	178	Limón	<i>Citrus limon</i>	1,58	0,50	6	0,83	0,20	0,08	poda de seguridad	10°28' N 73°15' O
INSPE CAM	179	Limón	<i>Citrus limon</i>	0,8	0,25	6	0,21	0,05	0,02	poda de forma	10°28' N 73°15' O
INSPE CAM	180	Mango	<i>Mangifera indica</i>	1,59	0,51	5	0,70	0,20	0,07	poda de forma	10°28' N 73°15' O
INSPE CAM	181	Mango	<i>Mangifera indica</i>	1,48	0,47	5	0,61	0,17	0,06	poda de forma	10°28' N 73°15' O
INSPE CAM	182	Mango	<i>Mangifera indica</i>	1,48	0,47	5	0,61	0,17	0,06	poda de forma	10°28' N 73°15' O

Tabla No. 4 Características de los arboles ubicados dentro del INSTPECAM

**INSTITUCIÓN EDUCATIVA CASD SIMÓN BOLÍVAR (CASD)**

www.corpocesar.gov.co  
 Km 2 Vía a La Paz- Lote 1 U.I.C. Casa e Campo frente a la feria ganadera  
 Valledupar - Cesar  
 Teléfonos +57- 5 5748960 018000915306  
 Fax: +57 -5 5737181

CODIGO: PCA-04-F-18  
 VERSIÓN: 1.0  
 FECHA: 27/02/2015

**CORPORACION AUTONOMA REGIONAL DEL CESAR**

**-CORPOCESAR-**

**0190** de **07 NOV 2019**

Continuación Resolución No. 0190 de 07 NOV 2019. "Por medio de la cual se otorga autorización al Municipio de Valledupar, con identificación tributaria N°800.098.911 - 8 para efectuar intervención forestal sobre arboles aislados localizados en centros urbanos mediante la poda de forma y mantenimiento de árboles al interior de las instalaciones públicas, del Municipio de Valledupar – Cesar".

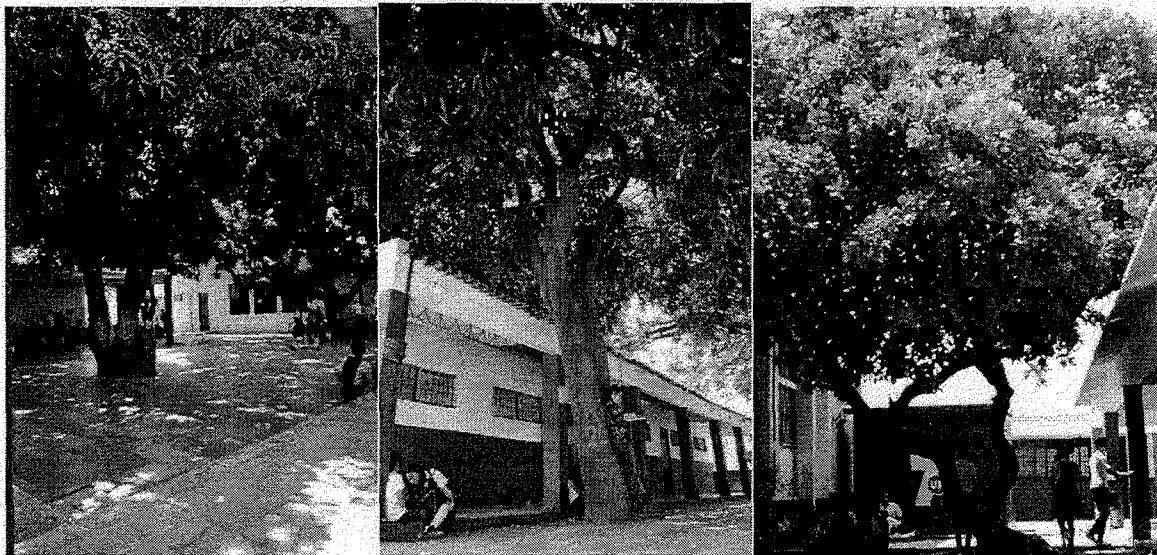
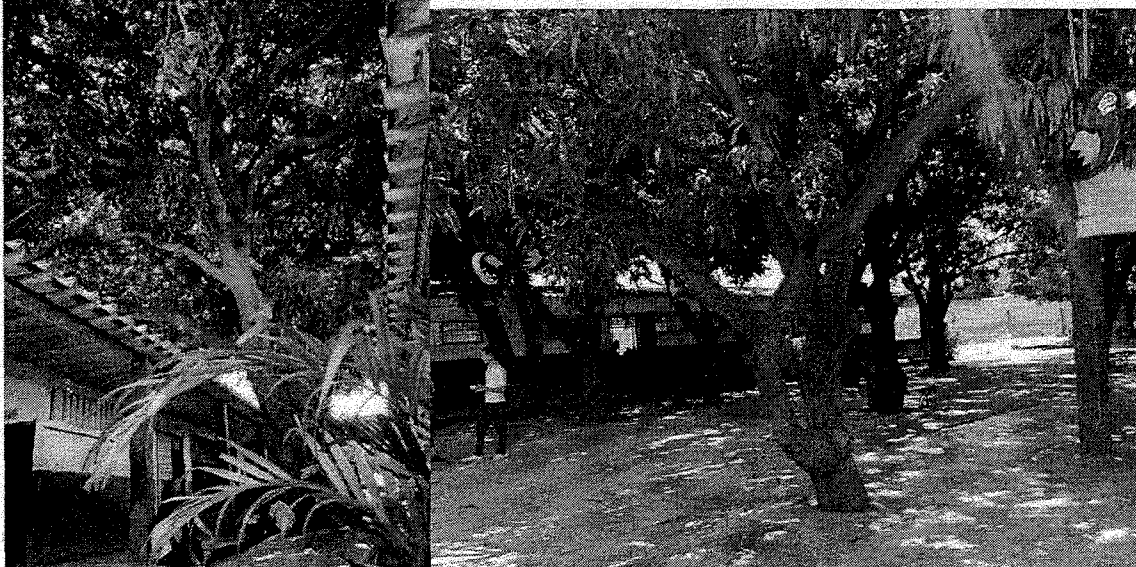

Imágenes de la 20 a la 25: Árboles con ramas secas y de gran tamaño sobre los techos de las aulas de clase y árboles severamente inclinados.

Institución	No. Árbol	Nombre Común	Nombre científico	CAP	D AP	H t ( m )	Volu men	Ár ea bas al	Volu men de poda	tratamien to	Coorden adas
CASD	183	Ceiba		0,32	0,10	4	0,02	0,01	0,00	poda de forma	10°28' N 73°15' O

[www.corpocesar.gov.co](http://www.corpocesar.gov.co)

Km 2 Vía a La Paz- Lote 1 U.I.C. Casa e' Campo frente a la feria ganadera  
Valledupar - Cesar

Teléfonos +57- 5 5748960 018000915306

Fax: +57 -5 5737181

CODIGO: PCA-04-F-18  
VERSIÓN: 1.0  
FECHA: 27/02/2015

**CORPORACION AUTONOMA REGIONAL DEL CESAR**

**-CORPOCESAR-**

**U 190 De 07 NOV 2019**

Continuación Resolución No. U 190 De 07 NOV 2019. "Por medio de la cual se otorga autorización al Municipio de Valledupar, con identificación tributaria N°800.098.911 - 8 para efectuar intervención forestal sobre arboles aislados localizados en centros urbanos mediante la poda de forma y mantenimiento de árboles al interior de las instalaciones públicas, del Municipio de Valledupar – Cesar".

CASD	18 4	Almen drón	<i>Termin alia catapp a</i>	1,8 0,	0, 57	6	1,08	0,2 6	0,11	poda de forma	10°28' N 73°15'O
CASD	18 5	Almen drón	<i>Termin alia catapp a</i>	1,5 5	0, 49	7	0,94	0,1 9	0,09	poda de forma	10°28' N 73°15'O
CASD	18 6	Mango	<i>Mangi fera indica</i>	5,2 5	1, 67	8	12,28	2,1 9	1,23	poda de forma y manteni miento	10°28' N 73°15'O
CASD	18 7	Mango	<i>Mangi fera indica</i>	6,6 5	2, 12	8	19,71	3,5 2	1,97	poda de seguridad	10°28' N 73°15'O
CASD	18 8	Mango	<i>Mangi fera indica</i>	3,0 5	0, 97	8	4,15	0,7 4	0,41	poda de seguridad	10°28' N 73°15'O
CASD	18 9	Mango	<i>Mangi fera indica</i>	2,8 2	0, 90	8	3,54	0,6 3	0,35	poda de seguridad	10°28' N 73°15'O
CASD	19 0	Mango	<i>Mangi fera indica</i>	1,4 3	0, 46	8	0,91	0,1 6	0,09	poda de seguridad	10°28' N 73°15'O
CASD	19 1	Mango	<i>Mangi fera indica</i>	3,0 6	0, 97	1 0	5,22	0,7 5	0,52	poda de seguridad	10°28' N 73°15'O
CASD	19 2	Mango	<i>Mangi fera indica</i>	2,0 4	0, 65	1 0	2,32	0,3 3	0,23	poda de seguridad	10°28' N 73°15'O

[www.corpocesar.gov.co](http://www.corpocesar.gov.co)

Km 2 Vía a La Paz- Lote 1 U.I.C. Casa e' Campo frente a la feria ganadera  
Valledupar - Cesar

Teléfonos +57- 5 5748960 018000915306

Fax: +57 -5 5737181

CODIGO: PCA-04-F-18  
VERSIÓN: 1.0  
FECHA: 27/02/2015

**CORPORACION AUTONOMA REGIONAL DEL CESAR**

**-CORPOCESAR-**

0190 De 07 Nov 2019

Continuación Resolución No. \_\_\_\_\_ "Por medio de la cual se otorga autorización al Municipio de Valledupar, con identificación tributaria N°800.098.911 - 8 para efectuar intervención forestal sobre arboles aislados localizados en centros urbanos mediante la poda de forma y mantenimiento de árboles al interior de las instalaciones públicas, del Municipio de Valledupar – Cesar".

CASD	19 3	Mango	Mangi fera indica	3 0	0, 95	1 0	5,01	0,7 2	0,50	poda de seguridad	10°28' N 73°15'O
CASD	19 4	Mango	Mangi fera indica	1,4 5	0, 46	1 0	1,17	0,1 7	0,12	poda de seguridad	10°28' N 73°15'O
CASD	19 5	Mango	Mangi fera indica	1,3 4	0, 41	1 0	0,94	0,1 3	0,09	poda de forma	10°28' N 73°15'O
CASD	19 6	Mango	Mangi fera indica	1,8 4	0, 59	1 0	1,89	0,2 7	0,19	poda de forma	10°28' N 73°15'O
CASD	19 7	Mango	Mangi fera indica	0,9 9	0, 32	1 0	0,55	0,0 8	0,05	poda de forma	10°28' N 73°15'O
CASD	19 8	Mango	Mangi fera indica	3,9 7	1, 26	1 0	8,78	1,2 5	0,88	poda de forma	10°28' N 73°15'O
CASD	19 9	Mango	Mangi fera indica	2,0 8	0, 66	1 0	2,41	0,3 4	0,24	poda de forma	10°28' N 73°15'O
CASD	20 0	Mango	Mangi fera indica	1,5 1	0, 48	1 0	1,27	0,1 8	0,13	poda de forma	10°28' N 73°15'O
CASD	20 1	Mango	Mangi fera indica	1,4 1	0, 45	8	0,89	0,1 6	0,09	poda de forma	10°28' N 73°15'O
CASD	20 2	Mango	Mangi fera indica	4,4 7	1, 42	5	5,57	1,5 9	0,56	poda de forma	10°28' N 73°15'O



[www.corpocesar.gov.co](http://www.corpocesar.gov.co)  
 Km 2 Vía a La Paz- Lote 1 U.I.C. Casa e Campo frente a la feria ganadera  
 Valledupar - Cesar  
 Teléfonos +57- 5 5748960 018000915306  
 Fax: +57 -5 5737181

CODIGO: PCA-04-F-18  
 VERSIÓN: 1.0  
 FECHA: 27/02/2015

**CORPORACION AUTONOMA REGIONAL DEL CESAR**

**-CORPOCESAR-**

0190 De 07 NOV 2019

Continuación Resolución No. \_\_\_\_\_ "Por medio de la cual se otorga autorización al Municipio de Valledupar, con identificación tributaria N°800.098.911 - 8 para efectuar intervención forestal sobre arboles aislados localizados en centros urbanos mediante la poda de forma y mantenimiento de árboles al interior de las instalaciones públicas, del Municipio de Valledupar – Cesar".

CASD	20 3	Mango	Mangi fera indica	4,4 7	1, 42	5	5,57	1,5 9	0,56	poda de forma	10°28' N 73°15'O
CASD	20 4	Mango	Mangi fera indica	4,4 7	1, 42	5	5,57	1,5 9	0,56	poda de seguridad	10°28' N 73°15'O
CASD	20 5	Mango	Mangi fera indica	3,5 5	1, 13	6	4,21	1,0 0	0,42	poda de forma	10°28' N 73°15'O
CASD	20 6	Mango	Mangi fera indica	1,2 1	0, 39	7	0,57	0,1 2	0,06	poda de forma	10°28' N 73°15'O
CASD	20 7	Mamón		1,7 9	0, 57	6	1,07	0,2 5	0,11	poda de forma y manteni miento	10°28' N 73°15'O

Tabla No. 5 características árboles ubicados dentro del CASD.

**INSTITUCIÓN EDUCATIVA ALFONZO LÓPEZ (IEAL)**



Imágenes 26, 27 y 28: Árbol creciendo en un espacio entre las paredes del baño de hombres en las instalaciones del colegio.

[www.corpocesar.gov.co](http://www.corpocesar.gov.co)

Km 2 Vía a La Paz- Loté 1 U.I.C. Casa e´ Campo frente a la feria ganadera  
Valledupar - Cesar

Teléfonos +57- 5 5748960 018000915306

Fax: +57 -5 5737181

CODIGO: PCA-04-F-18  
VERSIÓN: 1.0  
FECHA: 27/02/2015

CORPORACION AUTONOMA REGIONAL DEL CESAR

-CORPOCESAR-

0190 De 07 NOV 2019

Continuación Resolución No. 0190 De 07 NOV 2019. "Por medio de la cual se otorga autorización al Municipio de Valledupar, con identificación tributaria N°800.098.911 - 8 para efectuar intervención forestal sobre arboles aislados localizados en centros urbanos mediante la poda de forma y mantenimiento de árboles al interior de las instalaciones públicas, del Municipio de Valledupar – Cesar".

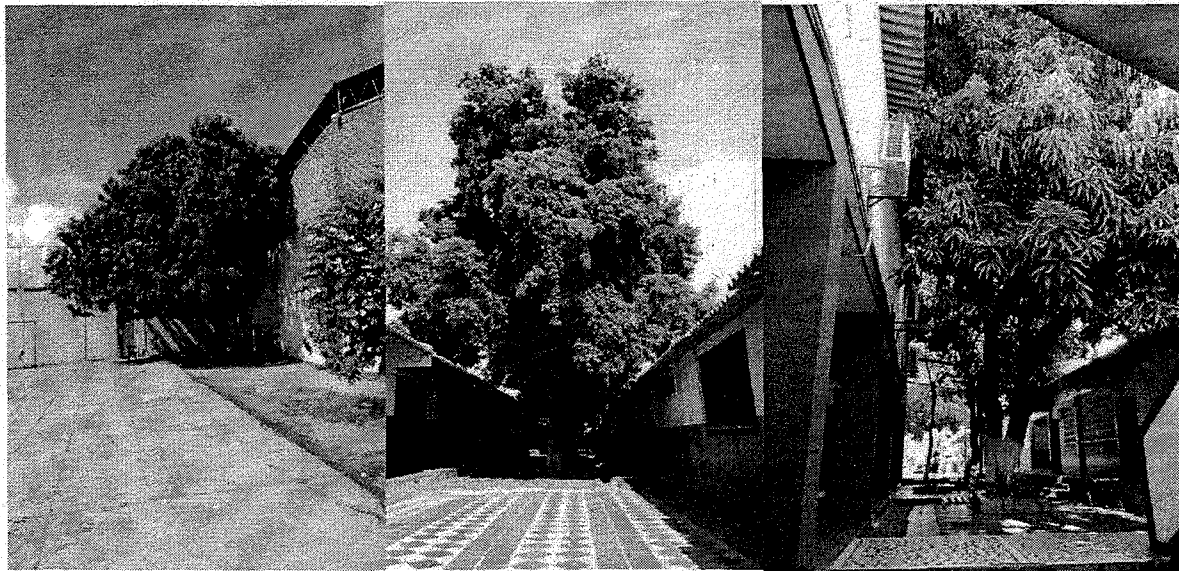

Imágenes de la 29 a la 34: Árboles rompiendo el pavimento del colegio, con grandes alturas y ramas gruesas, ramas secas y presencia de "comején".

institu ción	No. Ár bol	Nom bre Com ún	Nomb re cientí fico	CAP	DA P	H t ( m )	Volu men	Áre a bas al	Volu men de poda	tratamien to	Coorde nadas
IEAL	20 9	Olivo negr o		1,23	0,3 9	1 7	1,43	0,12	0,14	poda de forma	10°28' N 73°15'O

[www.corpocesar.gov.co](http://www.corpocesar.gov.co)

Km 2 Vía a La Paz- Lote 1 U.I.C. Casa e' Campo frente a la feria ganadera  
Valledupar - Cesar

Teléfonos +57- 5 5748960 018000915306

Fax: +57 -5 5737181

CODIGO: PCA-04-F-18  
VERSIÓN: 1.0  
FECHA: 27/02/2015

**CORPORACION AUTONOMA REGIONAL DEL CESAR**

**-CORPOCESAR-**

190 de 07 NOV 2019

Continuación Resolución No. \_\_\_\_\_ de \_\_\_\_\_, "Por medio de la cual se otorga autorización al Municipio de Valledupar, con identificación tributaria N°800.098.911 - 8 para efectuar intervención forestal sobre arboles aislados localizados en centros urbanos mediante la poda de forma y mantenimiento de árboles al interior de las instalaciones públicas, del Municipio de Valledupar – Cesar".

IEAL	21 0	Man go	Mangi fera indica	2,4	0,7 6	1 6	5,13	0,46	0,51	poda de forma	10°28' N 73°15'O
IEAL	21 1	Man go	Mangi fera indica	60	19, 10	9	1804, 81	286, 48	180,4 8	poda de forma	10°28' N 73°15'O
IEAL	21 2	Man go	Mangi fera indica	0,68	0,2 2	4	0,10	0,04	0,01	poda de forma	10°28' N 73°15'O
IEAL	21 3	Man go	Mangi fera indica	2,53	0,8 1	8	2,85	0,51	0,29	poda de forma	10°28' N 73°15'O
IEAL	21 4	Man go	Mangi fera indica	1,58	0,5 0	8	1,11	0,20	0,11	poda de forma y mantenim iento	10°28' N 73°15'O
IEAL	21 5	Man go	Mangi fera indica	2,68	0,8 5	1 0	4,00	0,57	0,40	poda de forma y mantenim iento	10°28' N 73°15'O
IEAL	21 6	Man go	Mangi fera indica	2,61	0,8 3	1 7	6,45	0,54	0,65	poda de forma y mantenim iento	10°28' N 73°15'O
IEAL	21 7	Guási mo		1,54	0,4 9	6	0,79	0,19	0,08	poda de forma	10°28' N 73°15'O
IEAL	21 8	Ficus		0,56	0,1 8	8	0,14	0,02	0,01	poda de forma	10°28' N 73°15'O
IEAL	21 9	Man go	Mangi fera indica	2,7	0,8 6	8	3,25	0,58	0,32	poda de seguridad	10°28' N 73°15'O

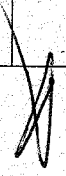

[www.corpocesar.gov.co](http://www.corpocesar.gov.co)  
 Km 2 Vía a La Paz- Lote 1 U.I.C. Casa e' Campo frente a la feria ganadera  
 Valledupar - Cesar  
 Teléfonos +57- 5 5748960 018000915306  
 Fax: +57 -5 5737181

CODIGO: PCA-04-F-18  
 VERSIÓN: 1.0  
 FECHA: 27/02/2015



**CORPORACION AUTONOMA REGIONAL DEL CESAR**

**-CORPOCESAR-**

0190 de 07 NOV 2019

Continuación Resolución No. 0190 de 07 NOV 2019. "Por medio de la cual se otorga autorización al Municipio de Valledupar, con identificación tributaria N°800.098.911 - 8 para efectuar intervención forestal sobre arboles aislados localizados en centros urbanos mediante la poda de forma y mantenimiento de árboles al interior de las instalaciones públicas, del Municipio de Valledupar – Cesar".

IEAL	22 0	Man go	Mangi fera indica	3,31	1,0 5	8	4,88	0,87	0,49	poda de seguridad	10°28' N 73°15'O
IEAL	22 1	Man go	Mangi fera indica	2,96	0,9 4	1 0	4,88	0,70	0,49	poda de seguridad	10°28' N 73°15'O
IEAL	22 2	Man go	Mangi fera indica	2,8	0,8 9	1 2	5,24	0,62	0,52	poda de seguridad	10°28' N 73°15'O
IEAL	22 3	Man go	Mangi fera indica	2,8	0,8 9	1 2	5,24	0,62	0,52	poda de seguridad	10°28' N 73°15'O
IEAL	22 4	Man go	Mangi fera indica	2,8	0,8 9	1 2	5,24	0,62	0,52	poda de forma y mantenim iento	10°28' N 73°15'O
IEAL	22 5	Man go	Mangi fera indica	2,82	0,9 0	1 0	4,43	0,63	0,44	poda de forma y mantenim iento	10°28' N 73°15'O
IEAL	22 6	Man go	Mangi fera indica	5,73	1,8 2	8	14,63	2,61	1,46	poda de forma	10°28' N 73°15'O
IEAL	22 7	Man go	Mangi fera indica	2,22	0,7 1	8	2,20	0,39	0,22	poda de forma	10°28' N 73°15'O
IEAL	22 8	Man go	Mangi fera indica	1,89	0,6 0	8	1,59	0,28	0,16	poda de forma	10°28' N 73°15'O

Tabla No.6 Características de árboles ubicados dentro del colegio Alfonso López.

**INSTITUCIÓN EDUCATIVA EDUARDO SUAREZ ORCASITAS (ORCASITA)**

[www.corpocesar.gov.co](http://www.corpocesar.gov.co)  
 Km 2 Vía a La Paz- Lote 1 U.I.C. Casa e' Campo frente a la feria ganadera  
 Valledupar - Cesar  
 Teléfonos +57- 5 5748960 018000915306  
 Fax: +57 -5 5737181'

CODIGO: PCA-04-F-18  
 VERSIÓN: 1.0  
 FECHA: 27/02/2015

CORPORACION AUTONOMA REGIONAL DEL CESAR

-CORPOCESAR-

Continuación Resolución No. 0190 De 07 NOV 2019. "Por medio de la cual se otorga autorización al Municipio de Valledupar, con identificación tributaria N°800.098.911 - 8 para efectuar intervención forestal sobre arboles aislados localizados en centros urbanos mediante la poda de forma y mantenimiento de árboles al interior de las instalaciones públicas, del Municipio de Valledupar – Cesar".



Imágenes 35, 36 y 37: Árboles con copas de gran altura con ramas gruesas sobre las aulas de clase.

institución	No. Árbol	NOMBRE Común	Nombre científico	CA P	DA P	Ht ( m )	Volu men	Áre a basal	Volu men de poda	tratamiento	Coorden adas
ORCASITAS	230	Mango	<i>Mangifera indica</i>	2,89	0,92	9	4,19	0,66	0,42	poda de seguridad	10°28' N 73°16'O
ORCASITAS	231	Mango	<i>Mangifera indica</i>	0,83	0,26	4	0,15	0,05	0,02	poda de forma	10°28' N 73°16'O
ORCASITAS	232	Olivo negro		0,67	0,21	6	0,15	0,04	0,02	poda de forma	10°28' N 73°16'O
ORCASITAS	233	Mango	<i>Mangifera indica</i>	1,31	0,42	5	0,48	0,14	0,05	poda de forma	10°28' N 73°16'O
ORCASITAS	234	Mango	<i>Mangifera indica</i>	2,01	0,64	10	2,25	0,32	0,23	poda de forma	10°28' N 73°16'O

[www.corpocesar.gov.co](http://www.corpocesar.gov.co)  
 Km 2 Vía a La Paz- Lote 1 U.I.C. Casa e' Campo frente a la feria ganadera  
 Valledupar - Cesar  
 Teléfonos +57- 5 5748960 018000915306  
 Fax: +57 -5 5737181

CODIGO: PCA-04-F-18  
 VERSIÓN: 1.0  
 FECHA: 27/02/2015

**CORPORACION AUTONOMA REGIONAL DEL CESAR  
-CORPOCESAR-**

**J 190** De **07 NOV 2019**

Continuación Resolución No. \_\_\_\_\_ De \_\_\_\_\_ "Por medio de la cual se otorga autorización al Municipio de Valledupar, con identificación tributaria N°800.098.911 - 8 para efectuar intervención forestal sobre arboles aislados localizados en centros urbanos mediante la poda de forma y mantenimiento de árboles al interior de las instalaciones públicas, del Municipio de Valledupar – Cesar".

ORCASITAS	235	Mangro	Mangifera indica	1,23	0,39	9	0,76	0,12	0,08	poda de forma	10°28' N 73°16'O
ORCASITAS	236	Mangro	Mangifera indica	2,89	0,92	10	4,65	0,66	0,47	poda de forma	10°28' N 73°16'O
ORCASITAS	237	Mangro	Mangifera indica	2,07	0,66	10	2,39	0,34	0,24	poda de forma	10°28' N 73°16'O
ORCASITAS	238	Mangro	Mangifera indica	3,76	1,20	8	6,30	1,13	0,63	poda de seguridad	10°28' N 73°16'O
ORCASITAS	239	Mangro	Mangifera indica	1,95	0,62	8	1,69	0,30	0,17	poda de forma	10°28' N 73°16'O
ORCASITAS	240	Mangro	Mangifera indica	1,49	0,47	7	0,87	0,18	0,09	poda de forma	10°28' N 73°16'O
ORCASITAS	241	Mangro	Mangifera indica	1,28	0,38	7	0,56	0,11	0,06	poda de forma	10°28' N 73°16'O
ORCASITAS	242	Mangro	Mangifera indica	3,35	1,05	8	4,85	0,87	0,49	poda de forma	10°28' N 73°16'O
ORCASITAS	243	Mangro	Mangifera indica	1,65	0,53	9	1,36	0,22	0,14	poda de forma	10°28' N 73°16'O
ORCASITAS	244	Mangro	Mangifera indica	1,65	0,53	9	1,36	0,22	0,14	poda de forma	10°28' N 73°16'O

Tabla No.7 Características de árboles ubicados dentro del colegio Orcasita.

**LOPERENA SEDE MIXTA DIVINO NIÑO**

[www.corpocesar.gov.co](http://www.corpocesar.gov.co)  
 Km 2 Vía a La Paz- Lote 1 U.I.C. Casa e' Campo frente a la feria ganadera  
 Valledupar - Cesar  
 Teléfonos +57- 5 5748960 018000915306  
 Fax: +57 -5 5737181

CODIGO: PCA-04-F-18  
 VERSIÓN: 1.0  
 FECHA: 27/02/2015

**CORPORACION AUTONOMA REGIONAL DEL CESAR  
-CORPOCESAR-**

Continuación Resolución No. 0190 De 07 NOV 2019. "Por medio de la cual se otorga autorización al Municipio de Valledupar, con identificación tributaria N°800.098.911 - 8 para efectuar intervención forestal sobre arboles aislados localizados en centros urbanos mediante la poda de forma y mantenimiento de árboles al interior de las instalaciones públicas, del Municipio de Valledupar – Cesar".

institución	No. Árbol	Nombre Común	Nombre científico	CA P	D AP	H t ( m )	Volu men	Ár ea basal	Volume n de poda	tratami ento	Coorden adas
LGPR	24 6	Mango	<i>Mangifera indica</i>	0,9	0,29	6	0,27	0,06	0,027072193	poda de forma	10°28' N 73°16'O
LGPR	24 7	Mango	<i>Mangifera indica</i>	1,16	0,37	6	0,45	0,11	0,044973262	poda de forma	10°28' N 73°16'O
LGPR	24 8	Mango	<i>Mangifera indica</i>	3	0,95	12	6,02	0,72	0,601604278	poda de seguridad	10°28' N 73°16'O
LGPR	24 9	Olivo negro	<i>Bucida buceras</i>	0,7	0,22	6	0,16	0,04	0,016377005	poda de forma	10°28' N 73°16'O
LGPR	25 0	Olivo negro	<i>Bucida buceras</i>	2,26	0,72	5	1,42	0,41	0,14225713	poda de forma	10°28' N 73°16'O
LGPR	25 1	Maizto stao	<i>Coccoloba acuminata</i>	0,93	0,30	5	0,24	0,07	0,024089238	poda de forma	10°28' N 73°16'O
LGPR	25 2	Mango	<i>Mangifera indica</i>	0,61	0,19	5	0,10	0,03	0,010363748	poda de forma	10°28' N 73°16'O
LGPR	25 3	Mango	<i>Mangifera indica</i>	0,49	0,16	5	0,07	0,02	0,006687277	poda de forma	10°28' N 73°16'O
LGPR	25 4	Mango	<i>Mangifera indica</i>	10,6	3,37	6	37,55	8,94	3,755347594	poda de forma	10°28' N 73°16'O

[www.corpocesar.gov.co](http://www.corpocesar.gov.co)  
 Km 2 Vía a La Paz- Lote 1 U.I.C. Casa e´ Campo frente a la feria ganadera  
 Valledupar - Cesar  
 Teléfonos +57- 5 5748960 018000915306  
 Fax: +57 -5 5737181

CODIGO: PCA-04-F-18  
 VERSIÓN: 1.0  
 FECHA: 27/02/2015

**CORPORACION AUTONOMA REGIONAL DEL CESAR**

**-CORPOCESAR-**

**0190** de **07 NOV 2019**

Continuación Resolución No. 0190 de 07 NOV 2019 "Por medio de la cual se otorga autorización al Municipio de Valledupar, con identificación tributaria N°800.098.911 - 8 para efectuar intervención forestal sobre arboles aislados localizados en centros urbanos mediante la poda de forma y mantenimiento de árboles al interior de las instalaciones públicas, del Municipio de Valledupar – Cesar".

LGPR	25	Mango	Mangi fera indica	1,2 9	0, 41	7	0,65	0,1 3	0,06488 8035	poda de forma	10°28' N 73°16'O
LGPR	25	Mango	Mangi fera indica	1,2 9	0, 41	7	0,65	0,1 3	0,06488 8035	poda de forma	10°28' N 73°16'O
LGPR	25	Mango	Mangi fera indica	0,8 9	0, 28	5	0,22	0,0 6	0,02206 1609	poda de forma	10°28' N 73°16'O
LGPR	25	Mango	Mangi fera indica	0,9 6	0, 31	7	0,36	0,0 7	0,03593 5829	poda de forma	10°28' N 73°16'O
LGPR	25	Mango	Mangi fera indica	0,7 2	0, 23	8	0,23	0,0 4	0,02310 1604	poda de forma	10°28' N 73°16'O
LGPR	26	Mango	Mangi fera indica	1,2 5	0, 40	9	0,78	0,1 2	0,07833 389	poda de forma	10°28' N 73°16'O
LGPR	26	Mango	Mangi fera indica	0,9 7	0, 31	9	0,47	0,0 7	0,04717 0789	poda de forma	10°28' N 73°16'O
LGPR	26	Mango	Mangi fera indica	3,8 2	1, 22	9	7,32	1,1 6	0,73157 0856	poda de forma	10°28' N 73°16'O
LGPR	26	Mango	Mangi fera indica	3,1 5	1, 00	9	4,97	0,7 9	0,49745 1537	poda de forma	10°28' N 73°16'O
LGPR	26	Mango	Mangi fera indica	2,0 8	0, 66	8	1,93	0,3 4	0,19279 8574	poda de forma	10°28' N 73°16'O

Tabla No.8 Características de árboles ubicados dentro del colegio Divino niño.

**INSTITUCIÓN EDUCATIVA VEINTE DE JULIO**

[www.corpocesar.gov.co](http://www.corpocesar.gov.co)  
 Km 2 Vía a La Paz- Lote 1 U.I.C. Casa e' Campo frente a la feria ganadera  
 Valledupar - Cesar  
 Teléfonos +57- 5 5748960 018000915306  
 Fax: +57 -5 5737181

CODIGO: PCA-04-F-18  
 VERSIÓN: 1.0  
 FECHA: 27/02/2015

**CORPORACION AUTONOMA REGIONAL DEL CESAR  
-CORPOCESAR-**

Continuación Resolución No. 0190 De 07 NOV 2019. "Por medio de la cual se otorga autorización al Municipio de Valledupar, con identificación tributaria N°800.098.911 - 8 para efectuar intervención forestal sobre arboles aislados localizados en centros urbanos mediante la poda de forma y mantenimiento de árboles al interior de las instalaciones públicas, del Municipio de Valledupar – Cesar".



Imagen 38: Árboles dentro del colegio 20 de julio.

institución	No. Árbol	Nombre Común	Nombre Científico	CA P	DA P	H t ( m )	Volum en	Área basal	Volum en de poda	tratamiento	Coordenadas
IEVJ	266	Mango	<i>Mangifera indica</i>	1,84	0,5857	8	1,508734403	0,269416858	0,15087344	poda de forma	10°28' N 73°16' O
IEVJ	267	Mango	<i>Mangifera indica</i>	0,74	0,2355		0	0,043576522	0	poda de forma	10°28' N 73°16' O
IEVJ	268	Mango	<i>Mangifera indica</i>	2,09	0,6653	7	1,703247549	0,347601541	0,170324755	poda de forma	10°28' N 73°16' O
IEVJ	269	Ceiba		2,42	0,7703	10	3,262254902	0,466036415	0,32622549	poda de forma	10°28' N 73°16' O

[www.corpocesar.gov.co](http://www.corpocesar.gov.co)  
 Km 2 Vía a La Paz- Lote 1 U.I.C. Casa e' Campo frente a la feria ganadera  
 Valledupar - Cesar  
 Teléfonos +57- 5 5748960 018000915306  
 Fax: +57 -5 5737181

CODIGO: PCA-04-F-18  
 VERSIÓN: 1.0  
 FECHA: 27/02/2015

**CORPORACION AUTONOMA REGIONAL DEL CESAR  
-CORPOCESAR-**

Continuación Resolución No **0190** De **07 NOV 2019** . “Por medio de la cual se otorga autorización al Municipio de Valledupar, con identificación tributaria N°800.098.911 - 8 para efectuar intervención forestal sobre arboles aislados localizados en centros urbanos mediante la poda de forma y mantenimiento de árboles al interior de las instalaciones públicas, del Municipio de Valledupar – Cesar”.

IEVJ	27 0	Man go	Mang ifera indica	1,2 1	0,3 852	9	0,7340 07353	0,1165 09104	0,0734 00735	poda de forma	10°28' N 73°16' O
IEVJ	27 1	Man go	Mang ifera indica	1,2 5	0,3 979	5	0,4351 8828	0,1243 39509	0,0435 18828	poda de forma	10°28' N 73°16' O
IEVJ	27 2	Man go	Mang ifera indica	1,2 9	0,4 106	7	0,6488 80348	0,1324 24561	0,0648 88035	poda de forma	10°28' N 73°16' O
IEVJ	27 3	Man go	Mang ifera indica	0,5 8	0,1 846	3	0,0562 16578	0,0267 69799	0,0056 21658	poda de forma	10°28' N 73°16' O
IEVJ	27 4	Man go	Mang ifera indica	1,7 2	0,5 475	8	1,3183 60071	0,2354 21441	0,1318 36007	poda de forma	10°28' N 73°16' O
IEVJ	27 5	Man go	Mang ifera indica	3,1 2	0,9 931	9	4,8802 13904	0,7746 37128	0,4880 2139	poda de forma	10°28' N 73°16' O
IEVJ	27 6	Man go	Mang ifera indica	1,6	0,5 093	8	1,1408 19964	0,2037 17851	0,1140 81996	poda de forma	10°28' N 73°16' O

Tabla No.9 Características de árboles ubicados dentro del colegio Veinte de Julio .

**INSTITUCIÓN EDUCATIVA TÉCNICO LA ESPERANZA (IETLE)**

[www.corpocesar.gov.co](http://www.corpocesar.gov.co)  
 Km 2 Vía a La Paz- Lote 1 U.I.C. Casa e' Campo frente a la feria ganadera  
 Valledupar - Cesar  
 Teléfonos +57- 5 5748960 018000915306  
 Fax: +57 -5 5737181

CODIGO: PCA-04-F-18  
 VERSIÓN: 1.0  
 FECHA: 27/02/2015

0190 De 07 NOV 2019

Continuación Resolución No. 0190 De 07 NOV 2019. "Por medio de la cual se otorga autorización al Municipio de Valledupar, con identificación tributaria N°800.098.911 - 8 para efectuar intervención forestal sobre arboles aislados localizados en centros urbanos mediante la poda de forma y mantenimiento de árboles al interior de las instalaciones públicas, del Municipio de Valledupar – Cesar".

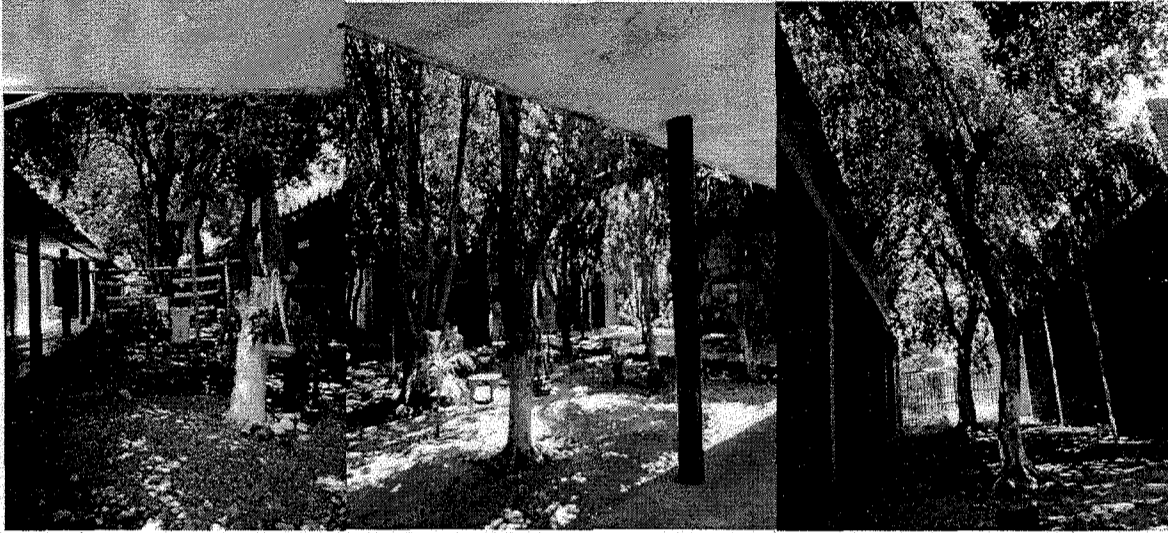

Imágenes 39,40 y 41: Arboles sobrecrecidos con presencia de "comején".

institución	No. Árbol	Nombre Común	Nombre científico	CA P	DA P	H t ( m )	Volum en	Área basal	Volum en de poda	tratami ento	Coord enadas
IETLE	278	Maizto	<i>Coccoloba acuminata</i>	1,96	0,6239	6	1,283957219	0,3057041	0,128395722	poda de forma	10°28' N 73°16' O
IETLE	279	Maizto	<i>Coccoloba acuminata</i>	1,96	0,6239	6	1,283957219	0,3057041	0,128395722	poda de forma	10°28' N 73°16' O
IETLE	280	Maizto	<i>Coccoloba acuminata</i>	1,96	0,6239	6	1,283957219	0,3057041	0,128395722	poda de forma	10°28' N 73°16' O
IETLE	281	Mango	<i>Mangifera indica</i>	1,65	0,5252	12	1,819852941	0,21664916	0,181985294	poda de forma	10°28' N 73°16' O

[www.corpocesar.gov.co](http://www.corpocesar.gov.co)

Km 2 Vía a La Paz- Lote 1 U.I.C. Casa e' Campo frente a la feria ganadera  
Valledupar - Cesar

Teléfonos +57- 5 5748960 018000915306

Fax: +57 -5 5737181

CODIGO: PCA-04-F-18  
VERSIÓN: 1.0  
FECHA: 27/02/2015



**CORPORACION AUTONOMA REGIONAL DEL CESAR**

**-CORPOCESAR-**

**0190 De 07 NOV 2019**

Continuación Resolución No. 0190 De 07 NOV 2019. "Por medio de la cual se otorga autorización al Municipio de Valledupar, con identificación tributaria N°800.098.911 - 8 para efectuar intervención forestal sobre arboles aislados localizados en centros urbanos mediante la poda de forma y mantenimiento de árboles al interior de las instalaciones públicas, del Municipio de Valledupar – Cesar".

IETLE	28	Mang	<i>Mangifera indica</i>	1,65	0,5252	12	1,819852941	0,21664916	0,181985294	poda de forma	10°28' N 73°16' O
IETLE	28	Mang	<i>Mangifera indica</i>	1,65	0,5252	12	1,819852941	0,21664916	0,181985294	poda de forma	10°28' N 73°16' O
IETLE	28	Mang	<i>Mangifera indica</i>	1,92	0,6112	12	2,464171123	0,293353705	0,246417112	poda de forma	10°28' N 73°16' O
IETLE	28	Mang	<i>Mangifera indica</i>	1,92	0,6112	12	2,464171123	0,293353705	0,246417112	poda de forma	10°28' N 73°16' O
IETLE	28	Mang	<i>Mangifera indica</i>	1,92	0,6112	12	2,464171123	0,293353705	0,246417112	poda de forma	10°28' N 73°16' O
IETLE	28	Mang	<i>Mangifera indica</i>	1,35	0,4297	12	1,218248663	0,145029603	0,121824866	poda de forma	10°28' N 73°16' O
IETLE	28	Mang	<i>Mangifera indica</i>	1,35	0,4297	12	1,218248663	0,145029603	0,121824866	poda de forma	10°28' N 73°16' O
IETLE	28	Mang	<i>Mangifera indica</i>	1,35	0,4297	12	1,218248663	0,145029603	0,121824866	poda de forma	10°28' N 73°16' O

[www.corpocesar.gov.co](http://www.corpocesar.gov.co)

Km 2 Vía a La Paz- Lote 1 U.I.C. Casa e Campo frente a la feria ganadera  
Valledupar - Cesar

Teléfonos +57- 5 5748960 018000915306

Fax: +57 -5 5737181

CODIGO: PCA-04-F-18  
VERSIÓN: 1.0  
FECHA: 27/02/2015

**CORPORACION AUTONOMA REGIONAL DEL CESAR**

**-CORPOCESAR-**

**0190 De 07 NOV 2019**

Continuación Resolución No. 0190 De 07 NOV 2019. "Por medio de la cual se otorga autorización al Municipio de Valledupar, con identificación tributaria N°800.098.911 - 8 para efectuar intervención forestal sobre arboles aislados localizados en centros urbanos mediante la poda de forma y mantenimiento de árboles al interior de las instalaciones públicas, del Municipio de Valledupar – Cesar".

IETLE	29 0	Mang o	<i>Platymis cium dimorph andrum</i>	1, 82	0,5 793	9	1,6606 28342	0,2635 918	0,1660 62834	poda de forma	10°28' N 73°16' O
IETLE	29 1	Coraz ón fino	<i>Platymis cium dimorph andrum</i>	1, 25	0,3 979	8	0,6963 01248	0,1243 39509	0,0696 30125	poda de forma	10°28' N 73°16' O
IETLE	29 2	Coraz ón fino	<i>Platymis cium dimorph andrum</i>	1, 96	0,6 239	7	1,4979 50089	0,3057 041	0,1497 95009	poda de forma	10°28' N 73°16' O
IETLE	29 3	Coraz ón fino	<i>Platymis cium dimorph andrum</i>	0, 56	0,1 783	9	0,1572 19251	0,0249 55437	0,0157 21925	poda de forma	10°28' N 73°16' O
IETLE	29 4	Mang o	<i>Mangife ra indica</i>	1, 55	0,4 934	9	1,2044 61898	0,1911 84428	0,1204 4619	poda de forma	10°28' N 73°16' O
IETLE	29 5	Mang o	<i>Mangife ra indica</i>	1, 55	0,4 934	9	1,2044 61898	0,1911 84428	0,1204 4619	poda de forma	10°28' N 73°16' O
IETLE	29 6	Maizt ostao	<i>Coccolo ba acumina ta</i>	1, 38	0,4 393	8	0,8486 63102	0,1515 46982	0,0848 6631	poda de forma	10°28' N 73°16' O
IETLE	29 7	Maizt ostao	<i>Coccolo ba acumina ta</i>	1, 38	0,4 393	8	0,8486 63102	0,1515 46982	0,0848 6631	poda de forma	10°28' N 73°16' O

[www.corpocesar.gov.co](http://www.corpocesar.gov.co)

Km 2 Vía a La Paz- Lote 1 U.I.C. Casa e' Campo frente a la feria ganadera  
Valledupar - Cesar

Teléfonos +57- 5 5748960 018000915306

Fax: +57 -5 5737181

CODIGO: PCA-04-F-18  
VERSIÓN: 1.0  
FECHA: 27/02/2015

**CORPORACION AUTONOMA REGIONAL DEL CESAR  
-CORPOCESAR-**

Continuación Resolución No. **0190** De **07 NOV 2019**. "Por medio de la cual se otorga autorización al Municipio de Valledupar, con identificación tributaria N°800.098.911 - 8 para efectuar intervención forestal sobre arboles aislados localizados en centros urbanos mediante la poda de forma y mantenimiento de árboles al interior de las instalaciones públicas, del Municipio de Valledupar – Cesar".

IETLE	29 8	Mang o	<i>Mangifera indica</i>	1, 41	0,4 488	8	0,8859 62567	0,1582 07601	0,0885 96257	poda de forma	10°28' N 73°16' O
IETLE	29 9	Mang o	<i>Mangifera indica</i>	3, 66	1,1 65	1	7,4618 98396	1,0659 85485	0,7461 8984	poda de forma	10°28' N 73°16' O
IETLE	30 0	Mang o	<i>Mangifera indica</i>	2, 16	0,6 875	1	2,5989 30481	0,3712 75783	0,2598 93048	poda de forma	10°28' N 73°16' O
IETLE	30 1	Mang o	<i>Mangifera indica</i>	2	0,6 366	1	2,2281 63993	0,3183 09142	0,2228 16399	poda de forma	10°28' N 73°16' O
IETLE	30 2	Mang o	<i>Mangifera indica</i>	2, 21	0,7 035	8	2,1765 15152	0,3886 6342	0,2176 51515	poda de forma	10°28' N 73°16' O
IETLE	30 3	Maizt ostao	<i>Coccoloba acuminata</i>	1, 35	0,4 297	8	0,8121 65775	0,1450 29603	0,0812 16578	poda de forma	10°28' N 73°16' O
IETLE	30 4	Mang o	<i>Mangifera indica</i>	1, 9	0,6 048	7	1,4076 42602	0,2872 74001	0,1407 6426	poda de forma	10°28' N 73°16' O
IETLE	30 5	Mang o	<i>Mangifera indica</i>	1, 2	0,3 82	9	0,7219 25134	0,1145 91291	0,0721 92513	poda de forma	10°28' N 73°16' O

[www.corpocesar.gov.co](http://www.corpocesar.gov.co)

Km 2 Vía a La Paz- Lote 1 U.I.C. Casa e' Campo frente a la feria ganadera  
Valledupar - Cesar

Teléfonos +57- 5 5748960 018000915306

Fax: +57 -5 5737181

CODIGO: PCA-04-F-18  
VERSIÓN: 1.0  
FECHA: 27/02/2015

**CORPORACION AUTONOMA REGIONAL DEL CESAR  
-CORPOCESAR-**

**0190 De 07 NOV 2019**

Continuación Resolución No. 0190 De 07 NOV 2019. "Por medio de la cual se otorga autorización al Municipio de Valledupar, con identificación tributaria N°800.098.911 - 8 para efectuar intervención forestal sobre arboles aislados localizados en centros urbanos mediante la poda de forma y mantenimiento de árboles al interior de las instalaciones públicas, del Municipio de Valledupar – Cesar".

IETLE	30 6	Mang o	<i>Mangife ra indica</i>	1, 2	0,3 82	9	0,7219 25134	0,1145 91291	0,0721 92513	poda de manteni miento	10°28' N 73°16' O
IETLE	30 7	Uvito brasil ero	<i>Cavendis hia nuda Luteyn</i>	2, 11	0,6 716	1 0	2,4800 02228	0,3542 86033	0,2480 00223	poda de forma	10°28' N 73°16' O
IETLE	30 8	Uvito brasil ero	<i>Cavendis hia nuda Luteyn</i>	1, 03	0,3 279	1 0	0,5909 64795	0,0844 23542	0,0590 9648	poda de forma	10°28' N 73°16' O
IETLE	30 9	Mang o	<i>Mangife ra indica</i>	1, 6	0,5 093	8	1,1408 19964	0,2037 17851	0,1140 81996	poda de forma	10°28' N 73°16' O
IETLE	31 0	Mang o	<i>Mangife ra indica</i>	1, 6	0,5 093	8	1,1408 19964	0,2037 17851	0,1140 81996	poda de forma	10°28' N 73°16' O

Tabla No.10 Características de árboles ubicados dentro del colegio Técnico la esperanza.

[www.corpocesar.gov.co](http://www.corpocesar.gov.co)

Km 2 Vía a La Paz- Lote 1 U.I.C. Casa e' Campo frente a la feria ganadera  
Valledupar - Cesar

Teléfonos +57- 5 5748960 018000915306

Fax: +57 -5 5737181

CODIGO: PCA-04-F-18  
VERSIÓN: 1.0  
FECHA: 27/02/2015

0190 de 07 NOV 2019

Continuación Resolución No. 0190 de 07 NOV 2019 "Por medio de la cual se otorga autorización al Municipio de Valledupar, con identificación tributaria N°800.098.911 - 8 para efectuar intervención forestal sobre arboles aislados localizados en centros urbanos mediante la poda de forma y mantenimiento de árboles al interior de las instalaciones públicas, del Municipio de Valledupar – Cesar".

LOPERENA GARUPAL (IELP)

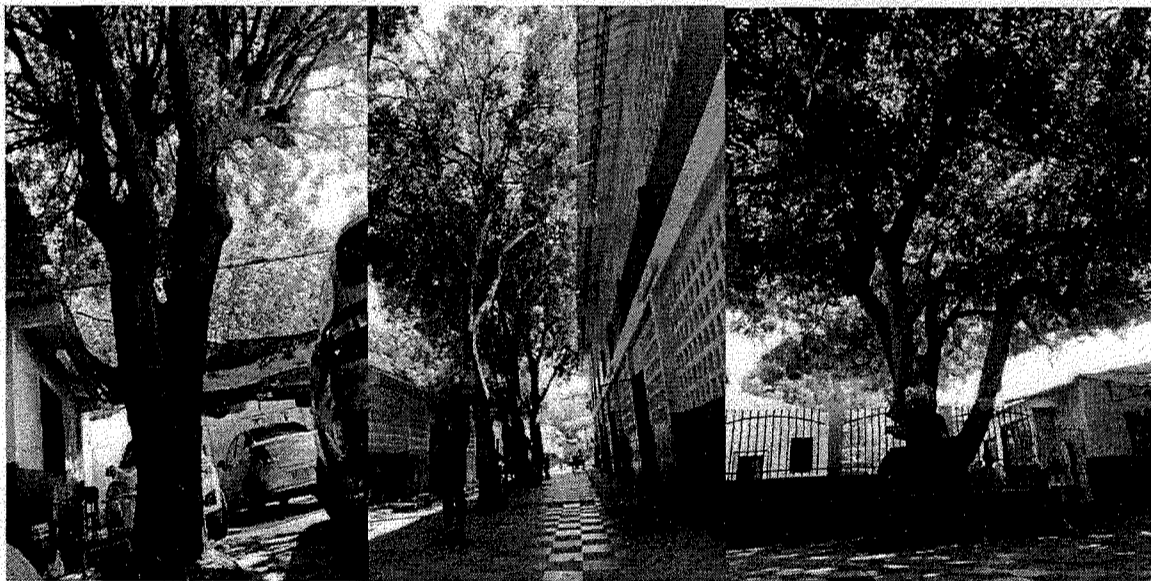

Imágenes de la 42 a la 47: Árboles con grandes alturas, fustes desviados y crecimiento de ramas laterales, presencia de "comején".

IE	3	Ma	Mangi	1,6	0,5	8	1,14081	0,20371	0,11408	poda de	10°28'
LP	1	ngo	fera		093		9964	7851	1996	forma	N
	1		indica								73°16'
											O

[www.corpocesar.gov.co](http://www.corpocesar.gov.co)

Km 2 Vía a La Paz- Lote 1 U.I.C. Casa e' Campo frente a la feria ganadera  
Valledupar - Cesar

Teléfonos +57- 5 5748960 018000915306

Fax: +57 -5 5737181

CODIGO: PCA-04-F-18  
VERSIÓN: 1.0  
FECHA: 27/02/2015

**CORPORACION AUTONOMA REGIONAL DEL CESAR**

**-CORPOCESAR-**

**0190 De 07 NOV 2019**

Continuación Resolución No. 0190 De 07 NOV 2019 "Por medio de la cual se otorga autorización al Municipio de Valledupar, con identificación tributaria N°800.098.911 - 8 para efectuar intervención forestal sobre arboles aislados localizados en centros urbanos mediante la poda de forma y mantenimiento de árboles al interior de las instalaciones públicas, del Municipio de Valledupar – Cesar".

IE LP 3 1 2	Ma ngo	Mangi fera indica	1,81	0,5 761	8	1,45993 7611	0,26070 3145	0,14599 3761	poda de forma y mantenimiento	10°28' N 73°16' O
IE LP 3 1 3	Ma ngo	Mangi fera indica	1,62	0,5 157	7	1,02332 8877	0,20884 2628	0,10233 2888	poda de forma	10°28' N 73°16' O
IE LP 3 1 4	Ma ngo	Mangi fera indica	2,07	0,6 589	7	1,67080 5481	0,34098 071	0,16708 0548	poda de forma	10°28' N 73°16' O
IE LP 3 1 5	Ma ngo	Mangi fera indica	1,87	0,5 952	7	1,36354 1667	0,27827 381	0,13635 4167	poda de forma	10°28' N 73°16' O
IE LP 3 1 6	Ma ngo	Mangi fera indica	1,86	0,5 921	6	1,15628 3422	0,27530 5577	0,11562 8342	poda de forma	10°28' N 73°16' O
IE LP 3 1 7	Ma ngo	Mangi fera indica	1,66	0,5 284	7	1,07448 7522	0,21928 3168	0,10744 8752	poda de forma	10°28' N 73°16' O
IE LP 3 1 8	Ma ngo	Mangi fera indica	3,23	1,0 281	9	5,23039 7727	0,83022 1861	0,52303 9773	poda de forma	10°28' N 73°16' O
IE LP 3 1 9	Ma ngo	Mangi fera indica	3,56	1,1 332	6	4,23582 8877	1,00853 0685	0,42358 2888	poda de forma	10°28' N 73°16' O

[www.corpocesar.gov.co](http://www.corpocesar.gov.co)

Km 2 Vía a La Paz- Lote 1 U.I.C. Casa e' Campo frente a la feria ganadera  
Valledupar - Cesar

Teléfonos +57- 5 5748960 018000915306

Fax: +57 -5 5737181

CODIGO: PCA-04-F-18  
VERSIÓN: 1.0  
FECHA: 27/02/2015

**CORPORACION AUTONOMA REGIONAL DEL CESAR**

**-CORPOCESAR-**

**0190** De **07 NOV 2019**

Continuación Resolución No. 0190 De 07 NOV 2019. "Por medio de la cual se otorga autorización al Municipio de Valledupar, con identificación tributaria N°800.098.911 - 8 para efectuar intervención forestal sobre arboles aislados localizados en centros urbanos mediante la poda de forma y mantenimiento de árboles al interior de las instalaciones públicas, del Municipio de Valledupar – Cesar".

IE LP 0	3 2 0	Ma ngo	Mangi fera indica	1,6	0,5 093	6	0,85561 4973	0,20371 7851	0,08556 1497	poda de forma	10°28' N 73°16' O
IE LP 1	3 2 1	Ma ngo	Mangi fera indica	2,51	0,7 99	6	2,10564 8396	0,50134 4856	0,21056 484	poda de forma	10°28' N 73°16' O
IE LP 2	3 2 2	Ma ngo	Mangi fera indica	5,05	1,6 075	1 0	14,2059 3806	2,02941 9722	1,42059 3806	poda de seguridad	10°28' N 73°16' O
IE LP 3	3 2 3	Ma ngo	Mangi fera indica	1,16	0,3 692	8	0,59964 3494	0,10707 9195	0,05996 4349	poda de forma	10°28' N 73°16' O
IE LP 4	3 2 4	Ma ngo	Mangi fera indica	2,32	0,7 385	1 0	2,99821 7469	0,42831 6781	0,29982 1747	poda de forma	10°28' N 73°16' O
IE LP 5	3 2 5	Ma ngo	Mangi fera indica	2,32	0,7 385	1 0	2,99821 7469	0,42831 6781	0,29982 1747	poda de forma	10°28' N 73°16' O
IE LP 6	3 2 6	Ma ngo	Mangi fera indica	1,1	0,3 501	6	0,40441 1765	0,09628 8515	0,04044 1176	poda de forma	10°28' N 73°16' O
IE LP 7	3 2 7	Ma ngo	Mangi fera indica	1,57	0,4 997	8	1,09844 0285	0,19615 0051	0,10984 4029	poda de seguridad	10°28' N 73°16' O

[www.corpocesar.gov.co](http://www.corpocesar.gov.co)

Km 2 Vía a La Paz- Lote 1 U.I.C. Casa e' Campo frente a la feria ganadera  
Valledupar - Cesar

Teléfonos +57- 5 5748960 018000915306

Fax: +57 -5 5737181

CODIGO: PCA-04-F-18  
VERSIÓN: 1.0  
FECHA: 27/02/2015

**CORPORACION AUTONOMA REGIONAL DEL CESAR**

**-CORPOCESAR-**

**0190** De **07 NOV 2019**

Continuación Resolución No. 0190 De 07 NOV 2019. "Por medio de la cual se otorga autorización al Municipio de Valledupar, con identificación tributaria N°800.098.911 - 8 para efectuar intervención forestal sobre arboles aislados localizados en centros urbanos mediante la poda de forma y mantenimiento de árboles al interior de las instalaciones públicas, del Municipio de Valledupar – Cesar".

IE LP 8	3 2 8	Ma ngo	Mangi fera indica	4,85	1,5 438	1 0	13,1029 9688	1,87185 6697	1,31029 9688	poda de seguridad	10°28' N 73°16' O
IE LP 9	3 2 9	Ma ngo	Mangi fera indica	2,24	0,7 13	7	1,95650 6239	0,39928 6988	0,19565 0624	poda de seguridad	10°28' N 73°16' O

Tabla No.11 Características de árboles ubicados dentro del colegio Loperena Garupal .

**INSTITUCIÓN EDUCATIVA VILLA CORELCA**

[www.corpocesar.gov.co](http://www.corpocesar.gov.co)

Km 2 Vía a La Paz- Lote 1 U.I.C. Casa e' Campo frente a la feria ganadera  
Valledupar - Cesar

Teléfonos +57- 5 5748960 018000915306

Fax: +57 -5 5737181

CODIGO: PCA-04-F-18  
VERSIÓN: 1.0  
FECHA: 27/02/2015



**CORPORACION AUTONOMA REGIONAL DEL CESAR  
-CORPOCESAR-**

Continuación Resolución No. **0190** De **07 NOV 2019**. "Por medio de la cual se otorga autorización al Municipio de Valledupar, con identificación tributaria N°800.098.911 - 8 para efectuar intervención forestal sobre arboles aislados localizados en centros urbanos mediante la poda de forma y mantenimiento de árboles al interior de las instalaciones públicas, del Municipio de Valledupar – Cesar".

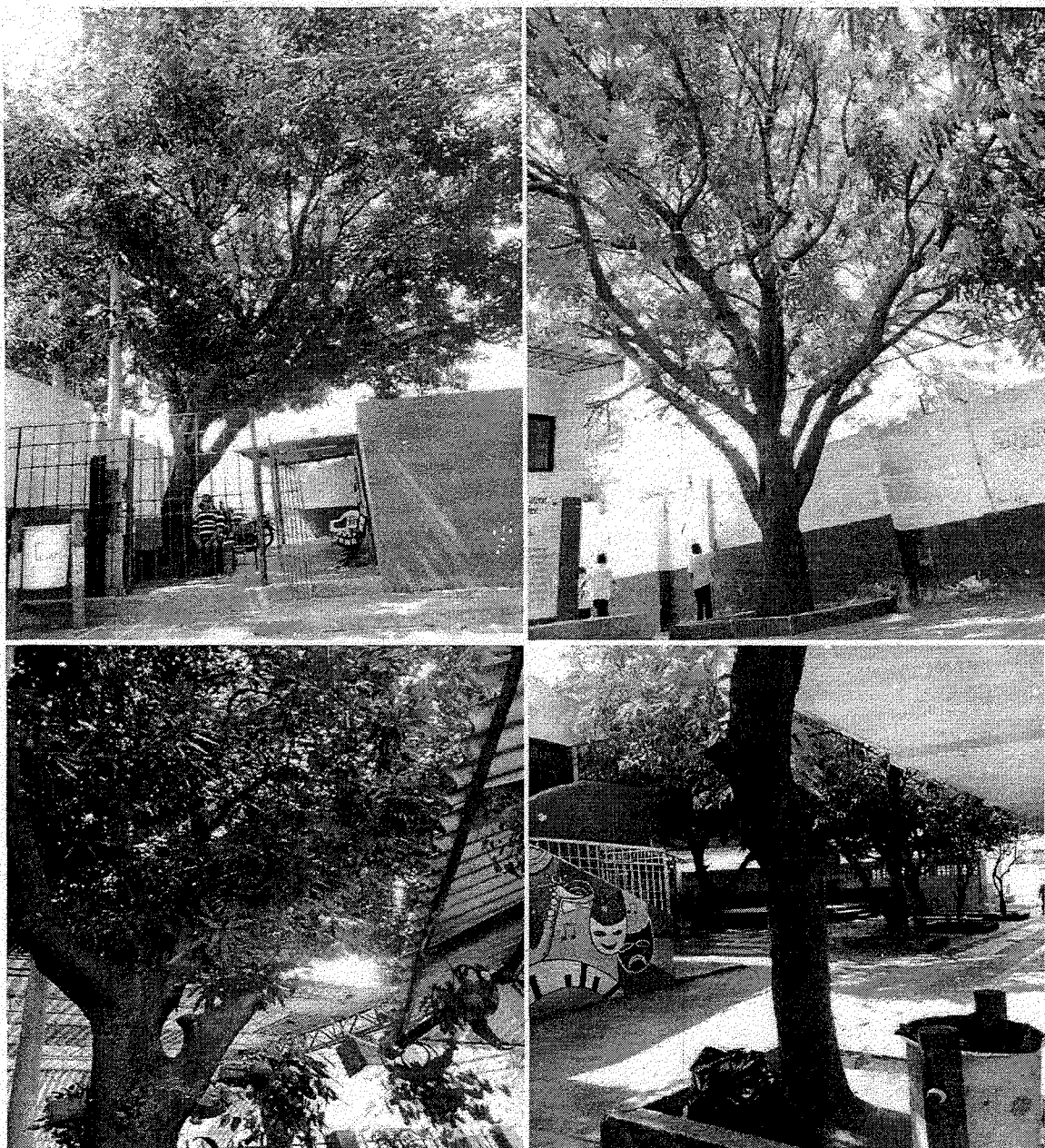

Imágenes de la 48 a la 51: Árboles con grandes alturas, fustes desviados y crecimiento de ramas laterales.

IEV	33	Man	Mangife	1,67	0,	8	1,2	0,2	0,12	poda	de	10°28' N
C	0	go	ra indica		5		4	2		seguridad		73°16'O
					3							
					1							
					6							

[www.corpocesar.gov.co](http://www.corpocesar.gov.co)  
 Km 2 Vía a La Paz- Lote 1 U.I.C. Casa e' Campo frente a la feria ganadera  
 Valledupar - Cesar  
 Teléfonos +57- 5 5748960 018000915306  
 Fax: +57 -5 5737181

CODIGO: PCA-04-F-18  
 VERSIÓN: 1.0  
 FECHA: 27/02/2015

**CORPORACION AUTONOMA REGIONAL DEL CESAR  
-CORPOCESAR-**

**0190** De **07 NOV 2019**

Continuación Resolución No. 0190 De 07 NOV 2019, "Por medio de la cual se otorga autorización al Municipio de Valledupar, con identificación tributaria N°800.098.911 - 8 para efectuar intervención forestal sobre arboles aislados localizados en centros urbanos mediante la poda de forma y mantenimiento de árboles al interior de las instalaciones públicas, del Municipio de Valledupar – Cesar".

IEV C	33 1	Man go	Mangife ra indica	3,38	1, 0 7 5 9	1 0	6,3 6	0,9 1	0,64	poda forma	de	10°28' N 73°16' O
IEV C	33 2	Man go	Mangife ra indica	1,78	0, 5 6 6 6	7	1,2 4	0,2 5	0,12	poda forma	de	10°28' N 73°16' O
IEV C	33 3	Man go	Mangife ra indica	1,86	0, 5 9 2 1	8	1,5 4	0,2 8	0,15	poda seguridad	de	10°28' N 73°16' O
IEV C	33 4	Man go	Mangife ra indica	2,33	0, 7 4 1 7	8	2,4 2	0,4 3	0,24	poda forma	de	10°28' N 73°16' O
IEV C	33 5	Man go	Mangife ra indica	1,35	0, 4 2 9 7	8	0,8 1	0,1 5	0,08	poda seguridad	de	10°28' N 73°16' O
IEV C	33 6	Man go	Mangife ra indica	1,01	0, 3 2 1 5	6	0,3 4	0,0 8	0,03	poda forma	de	10°28' N 73°16' O
IEV C	33 7	Man go	Mangife ra indica	1,86	0, 5 9 2 1	8	1,5 4	0,2 8	0,15	poda seguridad	de	10°28' N 73°16' O

[www.corpocesar.gov.co](http://www.corpocesar.gov.co)

Km 2 Vía a La Paz- Lote 1 U.I.C. Casa e' Campo frente a la feria ganadera  
Valledupar - Cesar

Teléfonos +57- 5 5748960 018000915306

Fax: +57 -5 5737181

CODIGO: PCA-04-F-18  
VERSIÓN: 1.0  
FECHA: 27/02/2015

**CORPORACION AUTONOMA REGIONAL DEL CESAR  
-CORPOCESAR-**

**0190** De **07 NOV 2019**

Continuación Resolución No. 0190 De 07 NOV 2019. "Por medio de la cual se otorga autorización al Municipio de Valledupar, con identificación tributaria N°800.098.911 - 8 para efectuar intervención forestal sobre arboles aislados localizados en centros urbanos mediante la poda de forma y mantenimiento de árboles al interior de las instalaciones públicas, del Municipio de Valledupar – Cesar".

IEV C	33 8	Man go	<i>Mangife ra indica</i>	2,89	0, 9 1 9 9	8	3,7 2	0,6 6	0,37	poda forma	de	10°28' N 73°16' O
IEV C	33 9	Man go	<i>Mangife ra indica</i>	1,7	0, 5 4 1 1	6	0,9 7	0,2 3	0,10	poda seguridad	de	10°28' N 73°16' O
IEV C	34 0	Man go	<i>Mangife ra indica</i>	1,76	0, 5 6 0 2	6	1,0 4	0,2 5	0,10	poda forma	de	10°28' N 73°16' O
IEV C	34 1	Mar añón	<i>Anacard ium occident ale</i>	1,84	0, 5 8 5 7	7	1,3 2	0,2 7	0,13	poda forma	de	10°28' N 73°16' O
IEV C	34 2	Man go	<i>Mangife ra indica</i>	1,73	0, 5 5 0 7	9	1,5 0	0,2 4	0,15	poda seguridad	de	10°28' N 73°16' O

Tabla No.12 Características de árboles ubicados dentro del colegio Villa Corelca.

[www.corpocesar.gov.co](http://www.corpocesar.gov.co)

Km 2 Vía a La Paz- Lote 1 U.I.C. Casa e´ Campo frente a la feria ganadera  
Valledupar - Cesar

Teléfonos +57- 5 5748960 018000915306

Fax: +57 -5 5737181

CODIGO: PCA-04-F-18  
VERSIÓN: 1.0  
FECHA: 27/02/2015

**CORPORACION AUTONOMA REGIONAL DEL CESAR  
-CORPOCESAR-**

Continuación Resolución No. **0190** de **07 NOV 2019**. "Por medio de la cual se otorga autorización al Municipio de Valledupar, con identificación tributaria N°800.098.911 - 8 para efectuar intervención forestal sobre arboles aislados localizados en centros urbanos mediante la poda de forma y mantenimiento de árboles al interior de las instalaciones públicas, del Municipio de Valledupar – Cesar".

**INSTITUCIÓN EDUCATIVA TÉCNICO UPAR**



Imágenes de la 52 a la 53: Árboles con fuste inclinado y ramas de gran crecimiento sobre la infraestructura del plantel educativo.

IET U	34 3	Man go	<i>Mangife ra indica</i>	1,73	0, 5 5 0 7	8	1,3 3	0,2 4	0,13	poda forma	de	10°27' N 73°15'O
IET U	34 4	Man go	<i>Mangife ra indica</i>	1,73	0, 5 5 0 7	8	1,3 3	0,2 4	0,13	poda forma	de	10°27' N 73°15'O
IET U	34 5	Man go	<i>Mangife ra indica</i>	1,73	0, 5 5 0 7	8	1,3 3	0,2 4	0,13	poda forma	de	10°27' N 73°15'O

[www.corpocesar.gov.co](http://www.corpocesar.gov.co)  
 Km 2 Vía a La Paz- Lote 1 U.I.C. Casa e' Campo frente a la feria ganadera  
 Valledupar - Cesar  
 Teléfonos +57- 5 5748960 018000915306  
 Fax: +57 -5 5737181

CODIGO: PCA-04-F-18  
 VERSIÓN: 1.0  
 FECHA: 27/02/2015

**CORPORACION AUTONOMA REGIONAL DEL CESAR  
-CORPOCESAR-**

Continuación Resolución No. 0190 De 07 NOV 2019. "Por medio de la cual se otorga autorización al Municipio de Valledupar, con identificación tributaria N°800.098.911 - 8 para efectuar intervención forestal sobre arboles aislados localizados en centros urbanos mediante la poda de forma y mantenimiento de árboles al interior de las instalaciones públicas, del Municipio de Valledupar – Cesar".

					5 0 7							
IET U	34 6	Man go	Mangife ra indica	1,73	0, 5 5 0 7	8	1,3 3	0,2 4	0,13	poda forma	de	10°27' N 73°15'O
IET U	34 7	Man go	Mangife ra indica	1,73	0, 5 5 0 7	8	1,3 3	0,2 4	0,13	poda forma	de	10°27' N 73°15'O
IET U	34 8	Man go	Mangife ra indica	1,16	0, 3 6 9 2	7	0,5 2	0,1 1	0,05	poda forma	de	10°27' N 73°15'O
IET U	34 9	Man go	Mangife ra indica	1,36	0, 4 3 2 9	7	0,7 2	0,1 5	0,07	poda forma	de	10°27' N 73°15'O
IET U	35 0	Man go	Mangife ra indica	1,18	0, 3 7 5 6	8	0,6 2	0,1 1	0,06	poda forma	de	10°27' N 73°15'O
IET U	35 1	Man go	Mangife ra indica	1,78	0, 5 6 6 6	8	1,4 1	0,2 5	0,14	poda forma	de	10°27' N 73°15'O

[www.corpocesar.gov.co](http://www.corpocesar.gov.co)  
 Km 2 Vía a La Paz- Lote 1 U.I.C. Casa e' Campo frente a la feria ganadera  
 Valledupar - Cesar  
 Teléfonos +57- 5 5748960 018000915306  
 Fax: +57 -5 5737181

CODIGO: PCA-04-F-18  
 VERSIÓN: 1.0  
 FECHA: 27/02/2015

**CORPORACION AUTONOMA REGIONAL DEL CESAR**

**-CORPOCESAR-**

**0190** De **07 NOV 2019**

Continuación Resolución No. 0190 De 07 NOV 2019. "Por medio de la cual se otorga autorización al Municipio de Valledupar, con identificación tributaria N°800.098.911 - 8 para efectuar intervención forestal sobre arboles aislados localizados en centros urbanos mediante la poda de forma y mantenimiento de árboles al interior de las instalaciones públicas, del Municipio de Valledupar – Cesar".

IET	35	Man	Mangife	1,6	0,	8	1,1	0,2	0,11	poda	de	10°27' N
U	2	go	ra indica		5		4	0		forma		73°15'O
					0							
					9							
					3							

Tabla No.13 Características de árboles ubicados dentro del colegio Instituto Técnico Upar.

**INSTITUCIÓN EDUCATIVA ALFONSO ARAUJO COTES**

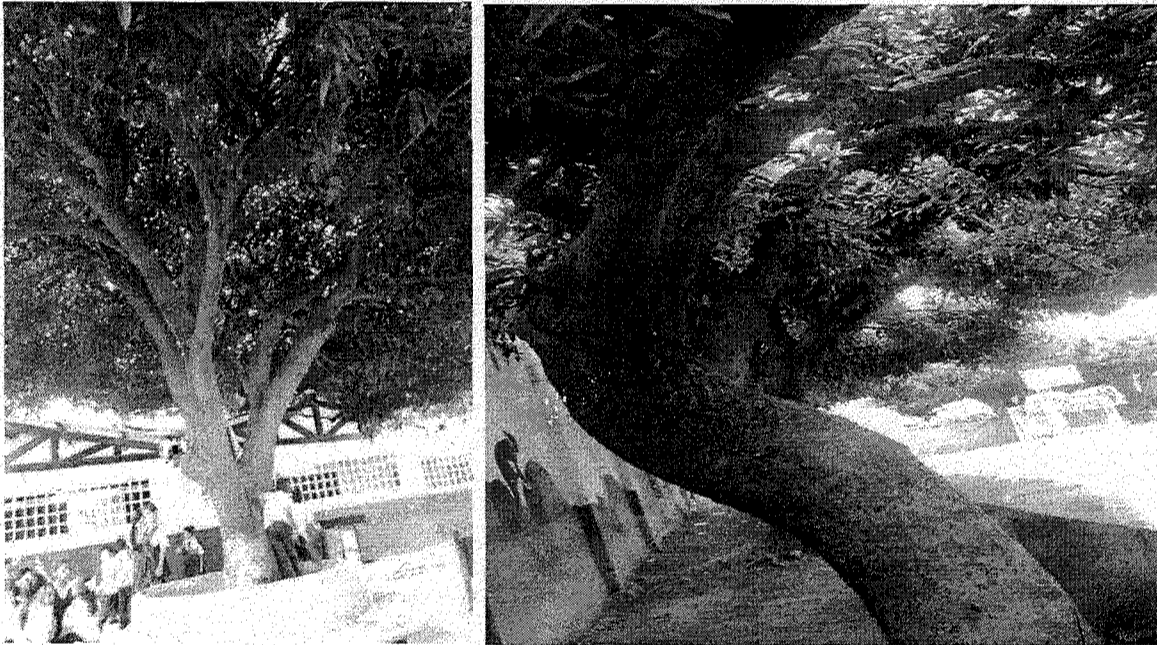

*X*

[www.corpocesar.gov.co](http://www.corpocesar.gov.co)

Km 2 Vía a La Paz- Lote-1 U.I.C. Casa e' Campo frente a la feria ganadera  
Valledupar - Cesar

Teléfonos +57- 5 5748960 018000915306

Fax: +57 -5 5737181

CODIGO: PCA-04-F-18  
VERSIÓN: 1.0  
FECHA: 27/02/2015

**CORPORACION AUTONOMA REGIONAL DEL CESAR  
-CORPOCESAR-**

Continuación Resolución No. **0190** de **07 NOV 2019**. "Por medio de la cual se otorga autorización al Municipio de Valledupar, con identificación tributaria N°800.098.911 - 8 para efectuar intervención forestal sobre arboles aislados localizados en centros urbanos mediante la poda de forma y mantenimiento de árboles al interior de las instalaciones públicas, del Municipio de Valledupar – Cesar".

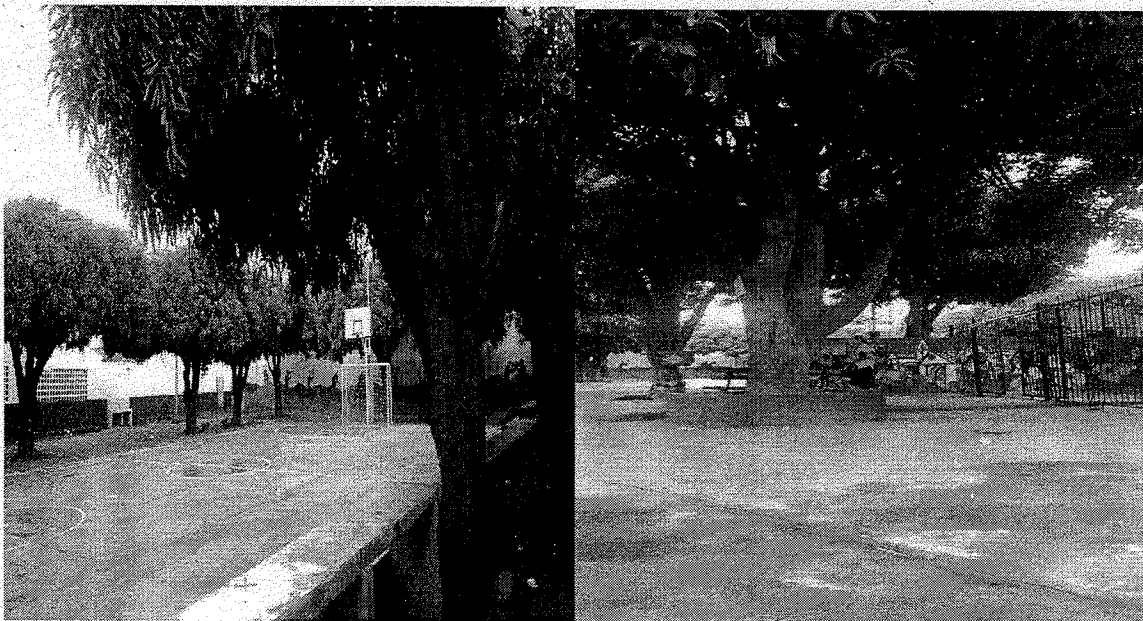

Imágenes de la 54 a la 57: Árboles con grandes alturas, fustes desviados y crecimiento de ramas laterales con inclinación a la infraestructura del plantel educativo.

IEA AC	35 3	Man go	<i>Mangife ra indica</i>	3,28	1, 0 4 4 1	7	4,2 0	0,8 6	0,42	poda de seguridad	10°26' N 73°15'O
IEA AC	35 4	Man go	<i>Mangife ra indica</i>	2,47	0, 7 8 6 2	6	2,0 4	0,4 9	0,20	poda de seguridad	10°26' N 73°15'O
IEA AC	35 5	Man go	<i>Mangife ra indica</i>	2,1	0, 6 6 8 4	6	1,4 7	0,3 5	0,15	poda de mantenimie nto y seguridad	10°26' N 73°15'O
IEA AC	35 6	Man go	<i>Mangife ra indica</i>	0,65	0, 2 0	2	0,0 5	0,0 3	0,00	poda deforma	10°26' N 73°15'O

[www.corpocesar.gov.co](http://www.corpocesar.gov.co)  
 Km 2 Vía a La Paz- Lote 1 U.I.C. Casa e´ Campo frente a la feria ganadera  
 Valledupar - Cesar  
 Teléfonos +57- 5 5748960 018000915306  
 Fax: +57 -5 5737181

CODIGO: PCA-04-F-18  
 VERSIÓN: 1.0  
 FECHA: 27/02/2015

**CORPORACION AUTONOMA REGIONAL DEL CESAR**

-CORPOCESAR-

**0190**

**07 NOV 2019**

Continuación Resolución No. 0190 De 07 NOV 2019. "Por medio de la cual se otorga autorización al Municipio de Valledupar, con identificación tributaria N°800.098.911 - 8 para efectuar intervención forestal sobre arboles aislados localizados en centros urbanos mediante la poda de forma y mantenimiento de árboles al interior de las instalaciones públicas, del Municipio de Valledupar – Cesar".

					6						
					9						
IEA AC	35 7	Man go	<i>Mangife ra indica</i>	2,58	0, 8 2 1 2	7	2,6 0	0,5 3	0,26	poda deforma	10°26' N 73°15'O
IEA AC	35 8	Man go	<i>Mangife ra indica</i>	1,22	0, 3 8 8 3	7	0,5 8	0,1 2	0,06	poda deforma	10°26' N 73°15'O
IEA AC	35 9	Man go	<i>Mangife ra indica</i>	2,1	0, 6 6 8 4	8	1,9 7	0,3 5	0,20	poda deforma	10°26' N 73°15'O
IEA AC	36 0	Man go	<i>Mangife ra indica</i>	2,1	0, 6 6 8 4	8	1,9 7	0,3 5	0,20	poda de forma y mantenimie nto	10°26' N 73°15'O
IEA AC	36 1	Man go	<i>Mangife ra indica</i>	2,1	0, 6 6 8 4	8	1,9 7	0,3 5	0,20	poda de forma y mantenimie nto	10°26' N 73°15'O
IEA AC	36 2	Man go	<i>Mangife ra indica</i>	2,1	0, 6 6 8	8	1,9 7	0,3 5	0,20	poda de forma y mantenimie nto	10°26' N 73°15'O
IEA AC	36 3	Man go	<i>Mangife ra indica</i>	2,1	0, 6 6	8	1,9 7	0,3 5	0,20	poda de forma y	10°26' N 73°15'O

[www.corpocesar.gov.co](http://www.corpocesar.gov.co)

Km 2 Vía a La Paz- Lote 1 U.I.C. Casa e' Campo frente a la feria ganadera  
Valledupar - Cesar

Teléfonos +57- 5 5748960 018000915306

Fax: +57 -5 5737181

CODIGO: PCA-04-F-18  
VERSIÓN: 1.0  
FECHA: 27/02/2015



**CORPORACION AUTONOMA REGIONAL DEL CESAR  
-CORPOCESAR-**

Continuación Resolución No. **0190** De **07 NOV 2019**. "Por medio de la cual se otorga autorización al Municipio de Valledupar, con identificación tributaria N°800.098.911 - 8 para efectuar intervención forestal sobre arboles aislados localizados en centros urbanos mediante la poda de forma y mantenimiento de árboles al interior de las instalaciones públicas, del Municipio de Valledupar – Cesar".

					8					mantenimie	
					4					nto	
IEA	36	Man	Mangife	1,93	0,	7	1,4	0,3	0,15	poda de	10°26' N
AC	4	go	ra indica		6		5	0		forma y	73°15'O
					1					mantenimie	
					4					nto	
					3						
IEA	36	Man	Mangife	3,99	1,	7	6,2	1,2	0,62	poda de	10°26' N
AC	5	go	ra indica		2		1	7		forma y	73°15'O
					7					mantenimie	
					0					nto	
					1						
IEA	36	Man	Mangife	1,77	0,	7	1,2	0,2	0,12	poda de	10°26' N
AC	6	go	ra indica		5		2	5		forma y	73°15'O
					6					mantenimie	
					3					nto	
					4						
IEA	36	Man	Mangife	1,9	0,	7	1,4	0,2	0,14	poda de	10°26' N
AC	7	go	ra indica		6		1	9		forma y	73°15'O
					0					mantenimie	
					4					nto	
					8						
IEA	36	Man	Mangife	2,07	0,	7	1,6	0,3	0,17	poda de	10°26' N
AC	8	go	ra indica		6		7	4		forma y	73°15'O
					5					mantenimie	
					8					nto	
					9						
IEA	36	Man	Mangife	2,69	0,	7	2,8	0,5	0,28	poda de	10°26' N
AC	9	go	ra indica		8		2	8		forma y	73°15'O
					5					mantenimie	
					6					nto	
					3						
IEA	37	Man	Mangife	1,62	0,	7	1,0	0,2	0,10	poda de	10°26' N
AC	0	go	ra indica		5		2	1		forma y	73°15'O

[www.corpocesar.gov.co](http://www.corpocesar.gov.co)  
 Km 2 Via a La Paz- Lote 1 U.I.C. Casa e' Campo frente a la feria ganadera  
 Valledupar - Cesar  
 Teléfonos +57- 5 5748960 018000915306  
 Fax: +57 -5 5737181

**CORPORACION AUTONOMA REGIONAL DEL CESAR**

**-CORPOCESAR-**

**0190** De **07 NOV 2019**

Continuación Resolución No. **0190** De **07 NOV 2019**. "Por medio de la cual se otorga autorización al Municipio de Valledupar, con identificación tributaria N°800.098.911 - 8 para efectuar intervención forestal sobre arboles aislados localizados en centros urbanos mediante la poda de forma y mantenimiento de árboles al interior de las instalaciones públicas, del Municipio de Valledupar – Cesar".

					1							
					5							
					7							
IEA	37	Man	Mangife	2,72	0,	8	3,3	0,5	0,33	mantenimie		
AC	1	go	ra indica		8		0	9		nto		
					6					nto		
					5							
					8							
IEA	37	Man	Mangife	2,72	0,	8	3,3	0,5	0,33	poda de	10°26' N	
AC	2	go	ra indica		8		0	9		forma y	73°15'O	
					6					mantenimie		
					5					nto		
					8							
										seguridad		

Tabla No.14 Características de árboles ubicados dentro del colegio I.E Alfonso Araujo Cotes

Se podarán trescientos setenta y dos (372) árboles inventariados, en las tablas se detalla volumen a podar de cada una de las especies. El volumen total de los árboles a podar 105.573,68 metros cúbicos. Todos los árboles se les podarán un diez por ciento (10%) de su volumen total.

A los árboles a podar se le aplicaran tratamientos de:

- Poda de seguridad: Consiste en buscar la estabilidad mecánica, a través de la remoción de ramas a aquellos árboles que, presenten gran altura, copas desproporcionadas con riesgo a desplomarse o caída sobre espacio público o privado, los cuales al caer puedan causar lesiones o afectaciones en la salud de las personas o sus bienes, siendo necesario reducir su altura y volumen.
- Poda de mantenimiento fitosanitario: Realizando acciones para prevenir y mejorar las condiciones fitosanitarias de los árboles a intervenir, que presentan ramas y puntas secas, que de no tomarse las medidas adecuadas terminaran secando a los árboles afectados.
- Poda de forma de copa: Consistente en el mejoramiento de la estructura de la copa con el fin de obtener forma y volumen adecuado al espacio disponible.

Los cortes de las podas en las ramas y tallos, deben hacerse con los criterios técnicos de poda, deben quedar lisos, sin bordes estropeados y sin cortezas ni tejidos vasculares rasgados, ya que, los desgarres destruyen el mecanismo de defensa de los árboles y provocan las infecciones y pudriciones en los cortes.

Las herramientas de corte para las podas de ramas no deben ser de impacto (Machete, hacha, etc.) y estar bien afiladas para que las superficies cortadas queden lisas, sin bordes estropeados y sin cortezas rasgadas. Las herramientas de cortes adecuadas para las podas son el serrucho (serrote),

[www.corpocesar.gov.co](http://www.corpocesar.gov.co)  
 Km 2 Vía a La Paz- Lote 1 U.I.C. Casa e' Campo frente a la feria ganadera  
 Valledupar - Cesar  
 Teléfonos +57- 5 5748960 018000915306  
 Fax: +57 -5 5737181

CODIGO: PCA-04-F-18  
 VERSIÓN: 1.0  
 FECHA: 27/02/2015

CORPORACION AUTONOMA REGIONAL DEL CESAR

-CORPOCESAR-

0190 De 07 NOV 2019

Continuación Resolución No. 0190 De 07 NOV 2019. "Por medio de la cual se otorga autorización al Municipio de Valledupar, con identificación tributaria N°800.098.911 - 8 para efectuar intervención forestal sobre arboles aislados localizados en centros urbanos mediante la poda de forma y mantenimiento de árboles al interior de las instalaciones públicas, del Municipio de Valledupar – Cesar".

la sierra de arco, Pinza de podar, las tijeras (mango largo y corto) y la moto sierra (pequeña o grande, con extensión) de acuerdo a las necesidades del caso.

Se debe utilizar productos desinfectantes para limpiar las herramientas de corte después de usadas en cada árbol para evitar la infestación de los mismos. La formalina al 20% y el ácido acético al 10 % sirven para desinfectar las herramientas de corte.

### 3.- CONCLUSIONES

Teniendo en cuenta la situación encontrada y descrita en el punto 2 de este informe, técnicamente se concluye lo siguiente:

3.1.- Se atendió solicitud de intervención árboles aislados conformados por 372 individuos en 14 instituciones pertenecientes a veintiún (21) especies, localizados en el interior de las instalaciones de los colegios de la ciudad de Valledupar.

3.3.- Durante la diligencia de inspección técnica se verificó la existencia de trescientos setenta y dos (372) árboles inventariados y sus características se describen en las tablas de este informe.

3.4.- En el recorrido de evaluación visual a los árboles presentes, se detectaron defectos vivos como: Sistemas radiculares superficiales y descubiertas. Tallos y copas de los árboles con defectos físicos, fustes y ramas en mal estado fitosanitario, representando alto riesgo para los elementos expuestos.

3.5.- Se podarán ochenta y nueve (89) árboles, de noventa y cuatro inventariados, detallados en la tabla No.2 del numeral 2 de este informe.

### 4.- CONCEPTO

En virtud de todo lo anterior se emite concepto técnico positivo para autorizar intervención forestal de árboles aislados en centros urbanos, Los árboles a podar se localizan en las diferentes instituciones educativas públicas de la ciudad de Valledupar las cuales se detallan en el numeral 2. De este informe, en espacio privado.

**De acuerdo al análisis realizado a las coordenadas, las instalaciones de esta institución educativa, se encuentra fuera de áreas protegidas y de zona de reserva forestal de ley segunda de 1959.**

En el recorrido de evaluación visual a los árboles presentes, se detectaron defectos vivos como: El sistema radicular superficial y descubierto y levantando pisos. Tallos y copas de los árboles con defectos físicos (inclinados sobre aulas escolares), con fustes y ramas en mal estado fitosanitario, lo cual, es de alto riesgo para los elementos expuestos (personas y sus bienes, y obras de infraestructura) bajo su amenaza.

[www.corpocesar.gov.co](http://www.corpocesar.gov.co)  
Km 2 Vía a La Paz- Lote 1 U.I.C. Casa e' Campo frente a la feria ganadera  
Valledupar - Cesar  
Teléfonos +57- 5 5748960 018000915306  
Fax: +57 -5 5737181

CODIGO: PCA-04-F-18  
VERSIÓN: 1.0  
FECHA: 27/02/2015

CORPORACION AUTONOMA REGIONAL DEL CESAR  
-CORPOCESAR-

Continuación Resolución No. 0190 De 07 NOV 2019. "Por medio de la cual se otorga autorización al Municipio de Valledupar, con identificación tributaria N°800.098.911 - 8 para efectuar intervención forestal sobre arboles aislados localizados en centros urbanos mediante la poda de forma y mantenimiento de árboles al interior de las instalaciones públicas, del Municipio de Valledupar – Cesar".

Las estructuras biológicas arbóreas presentan una irregular distribución de carga en su superficie, presentan defectos físicos, morfológicos y estructurales por lo que se les realizará un proceso de poda. Esta actividad debe realizarse por **personal idóneo en la materia (erradicación y poda técnica de árboles)**.

Para el cálculo del valor de los volúmenes se tuvo en cuenta lo estipulado en la sección 2 y 3, y sus artículos contenidos, de acuerdo al decreto 1390 del 2 de agosto de 2018, y lo detallado en las tablas de este informe.

**Previamente se debe realizar una amplia socialización de la actividad de poda de los árboles, a miembros de la comunidad y sus representantes de las juntas de acción comunal de los barrios del área cercana y a los medios de información hablada y escrita.**

#### 6.- OBLIGACIONES

En el acto administrativo mediante el cual se autorice la intervención forestal, se sugiere imponer al autorizado las siguientes obligaciones:

6.1.- Podar única y exclusivamente los árboles aislados indicados en el concepto técnico y en las tablas 1 y 2 de este informe.

6.2.- El autorizado queda obligado a realizar un tratamiento especializado a través de Bioestimulación que permitan rápidamente la reconstrucción del sistema radicular con la aplicación al suelo de microorganismos especializados en solubilización de nutriente para el pronto restablecimiento y reproducción del sistema radicular de los árboles podados. Este tratamiento debe ser realizado de manera inmediata poda de los árboles; el autorizado debe responder por el cuidado, mantenimiento y seguimiento a los mismos durante un periodo mínimo de un (1) año.

6.3.- **El autorizado debe responder por los daños que pueda ocasionar a terceros al momento de la intervención forestal de poda de los árboles autorizados, sobre todo con lo relacionado con los transeúntes, vehículos y conductores eléctricos (redes de energía y telefonía).**

6.4.- El autorizado debe hacer la disposición final de inmediato, de los productos de la erradicación y poda (tallos, troncos, ramas y hojas) en sitios autorizados.

6.8.- **Previamente se debe realizar una amplia socialización de la actividad de poda de los árboles a miembros de la comunidad y representantes de las juntas de acción comunal de los barrios del área cercana y a los medios de información hablada y escrita.**

#### 7.- RECOMENDACIONES

Para la poda de los árboles, se debe tener en cuenta los elementos de protección personal para prevenir accidentes de trabajo.

[www.corpocesar.gov.co](http://www.corpocesar.gov.co)  
Km 2 Vía a La Paz- Lote 1 U.I.C. Casa e' Campo frente a la feria ganadera  
Valledupar - Cesar  
Teléfonos +57- 5 5748960 018000915306  
Fax: +57 -5 5737181

CODIGO: PCA-04-F-18  
VERSIÓN: 1.0  
FECHA: 27/02/2015

**CORPORACION AUTONOMA REGIONAL DEL CESAR  
-CORPOCESAR-**

Continuación Resolución No. 0190 De 07 NOV 2019. "Por medio de la cual se otorga autorización al Municipio de Valledupar, con identificación tributaria N°800.098.911 - 8 para efectuar intervención forestal sobre arboles aislados localizados en centros urbanos mediante la poda de forma y mantenimiento de árboles al interior de las instalaciones públicas, del Municipio de Valledupar – Cesar".

Mantener todas las medidas de señalización, de seguridad en altura e industrial pertinentes en el sitio de trabajo de las actividades de erradicación y podas.

**RESUELVE:**

**ARTICULO PRIMERO:** Otorgar autorización al Municipio de Valledupar. Con identificación tributaria número 800.098.911-8, Para efectuar intervención forestal sobre árboles aislados en zona urbana del Municipio de Valledupar Cesar, consistente en la poda de forma y mantenimiento, de árboles aislados localizados al interior de las instituciones educativas públicas, de la ciudad de Valledupar – Cesar.

**ARTICULO SEGUNDO:** La presente autorización se otorga por un término de doce (12) meses contados a partir de la ejecutoria de esta Resolución. En caso de requerirse prórroga esta deberá solicitarse antes del vencimiento del término de la autorización.

**ARTÍCULO TERCERO:** Imponer al Municipio de Valledupar., con identificación tributaria número 800.098.911-8, las siguientes obligaciones:

1. Podar única y exclusivamente los árboles indicados en el concepto técnico
2. Que el autorizado deberá intervenir los árboles indicados en las tablas del informe insertado en este acto.
3. El autorizado debe responder por los daños que pueda ocasionar a terceros al momento de la intervención forestal de la poda del árbol autorizado, sobre todo con lo relacionado con los transeúntes, vehículos y conductores, eléctricos (redes de energía, telefonía y televisión por cable).
4. El Autorizado deberá abstenerse de podar o erradicar árboles que no se encuentren relacionados en el Inventario Forestal y sin contar el respectivo permiso y/o autorización otorgada por la Autoridad Ambiental.
5. El Autorizado deberá abstenerse de intervenir árboles en predios privados sin contar con el aval del Propietario y el respectivo permiso y/o autorización de CORPOCESAR.
6. El Autorizado deberá Someterse a las actividades de control y seguimiento realizados por la Corporación.

[www.corpocesar.gov.co](http://www.corpocesar.gov.co)  
Km 2 Vía a La Paz- Lote 1 U.I.C. Casa e Campo frente a la feria ganadera  
Valledupar - Cesar  
Teléfonos +57- 5 5748960 018000915306  
Fax: +57 -5 5737181

CORPORACION AUTONOMA REGIONAL DEL CESAR  
-CORPOCESAR-

Continuación Resolución No. 0198 De 07 NOV 2019. "Por medio de la cual se otorga autorización al Municipio de Valledupar, con identificación tributaria N°800.098.911 - 8 para efectuar intervención forestal sobre arboles aislados localizados en centros urbanos mediante la poda de forma y mantenimiento de árboles al interior de las instalaciones públicas, del Municipio de Valledupar – Cesar".

7. El autorizado debe hacer la disposición final de inmediato en un vehículo adecuado, de los productos de la poda (tallos, ramas y hojas) en sitios autorizados.
8. El autorizado debe disponer en lugares apropiados el material vegetal sobrante de la actividad de tala, evitando que estos sean depositados en lugares que obstaculicen el tráfico vehicular y peatonal.
9. El autorizado debe abstenerse de realizar quema del material vegetal resultante de la actividad de tala, dicho material deberá disponerse en lugares adecuados y autorizados.
10. El autorizado debe tramitar ante las autoridades competentes, los permisos y autorizaciones que se requieran y que no sean de índole ambiental.
11. El autorizado debe adoptar las medidas de prevención necesarias para evitar daños sobre personas o bienes.
12. El autorizado deberá adelantar la actividad con personas idóneas, con herramientas apropiadas y en buen estado y efectuar la adecuada disposición final de desechos.
13. El autorizado debe utilizar las señalizaciones correspondientes, las herramientas adecuadas y en buen estado y los implementos de seguridad y protección personal para las personas encargadas de realizar los trabajos de poda y demás, Mantener todas las medidas de señalización, de control en el sitio de la poda, de seguridad en altura e industrial pertinentes.
14. El Autorizado debe utilizar Motosierra, serrote curvo, pértiga o garrocha, tijeras Manuales (Mango Largo y corto), pinzas especiales, machete para picar residuos de la erradicación y deben estar afiladas para que las superficies cortadas queden lisas, sin bordes estropeados y sin cortezas rezagadas, teniendo en cuenta los criterios técnicos de poda.
15. Previamente se debe realizar una amplia socialización de la actividad de poda del árbol a miembros de la comunidad y sus representantes de las juntas de acción comunal de los barrios del área y a los medios de información hablada y escrita.

**ARTÍCULO CUARTO:** Los productos que se obtengan de la autorización aquí contenida no podrán comercializarse.

[www.corpocesar.gov.co](http://www.corpocesar.gov.co)  
Km 2 Vía a La Paz- Lote 1 U.I.C. Casa e Campo frente a la feria ganadera  
Valledupar - Cesar  
Teléfonos +57- 5 5748960 018000915306  
Fax: +57 -5 5737181

CODIGO: PCA-04-F-18  
VERSIÓN: 1.0  
FECHA: 27/02/2015

**CORPORACION AUTONOMA REGIONAL DEL CESAR**

**-CORPOCESAR-**

0190 de 07 NOV 2019

Continuación Resolución No. 0190 de 07 NOV 2019. "Por medio de la cual se otorga autorización al Municipio de Valledupar, con identificación tributaria N°800.098.911 - 8 para efectuar intervención forestal sobre arboles aislados localizados en centros urbanos mediante la poda de forma y mantenimiento de árboles al interior de las instalaciones públicas, del Municipio de Valledupar – Cesar".

**ARTICULO QUINTO:** El incumplimiento de cualquiera de las obligaciones señaladas en este acto administrativo o la pretermisión de normas ambientales originará las medidas preventivas o el régimen sancionatorio que la ley ambiental consagra.

**ARTICULO SEXTO:** Comuníquese al señor Procurador Judicial II Ambiental y Agrario.

**ARTICULO SEPTIMO:** Publíquese en el Boletín Oficial de CORPOCESAR.

**ARTICULO OCTAVO:** Notifíquese al Municipio de Valledupar., con identificación tributaria número 800.098.911-8. y/o su Representante Legal.

**ARTICULO NOVENO :** Contra la presente decisión procede en vía gubernativa el recurso de reposición, el cual se interpondrá ante este despacho, por escrito que no requiere de presentación personal si quien lo presenta ha sido reconocido en la actuación (Igualmente, podrá presentarse por medios electrónicos), dentro de los diez (10) días siguientes a la notificación, conforme a las prescripciones de los artículos 76 y ss del Código de Procedimiento Administrativo y de lo Contencioso Administrativo.

Dada en Valledupar a los

NOTIFÍQUESE, COMUNÍQUESE, PUBLIQUESE Y CÚMPLASE

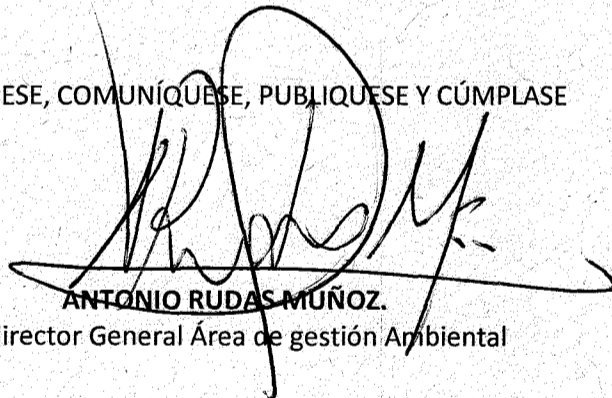

**ANTONIO RUDAS MUÑOZ.**  
Subdirector General Área de gestión Ambiental

Expediente CG-RNEEAP 0231 – 2019.

Proyecto: Juan Carlos Restrepo B./ Auxiliar Jurídico. *h*

[www.corpocesar.gov.co](http://www.corpocesar.gov.co)

Km 2 Vía a La Paz- Lote 1 U.I.C. Casa e Campo frente a la feria ganadera  
Valledupar - Cesar

Teléfonos +57- 5 5748960 018000915306

Fax: +57 -5 5737181

CODIGO: PCA-04-F-18

VERSIÓN: 1.0

FECHA: 27/02/2015